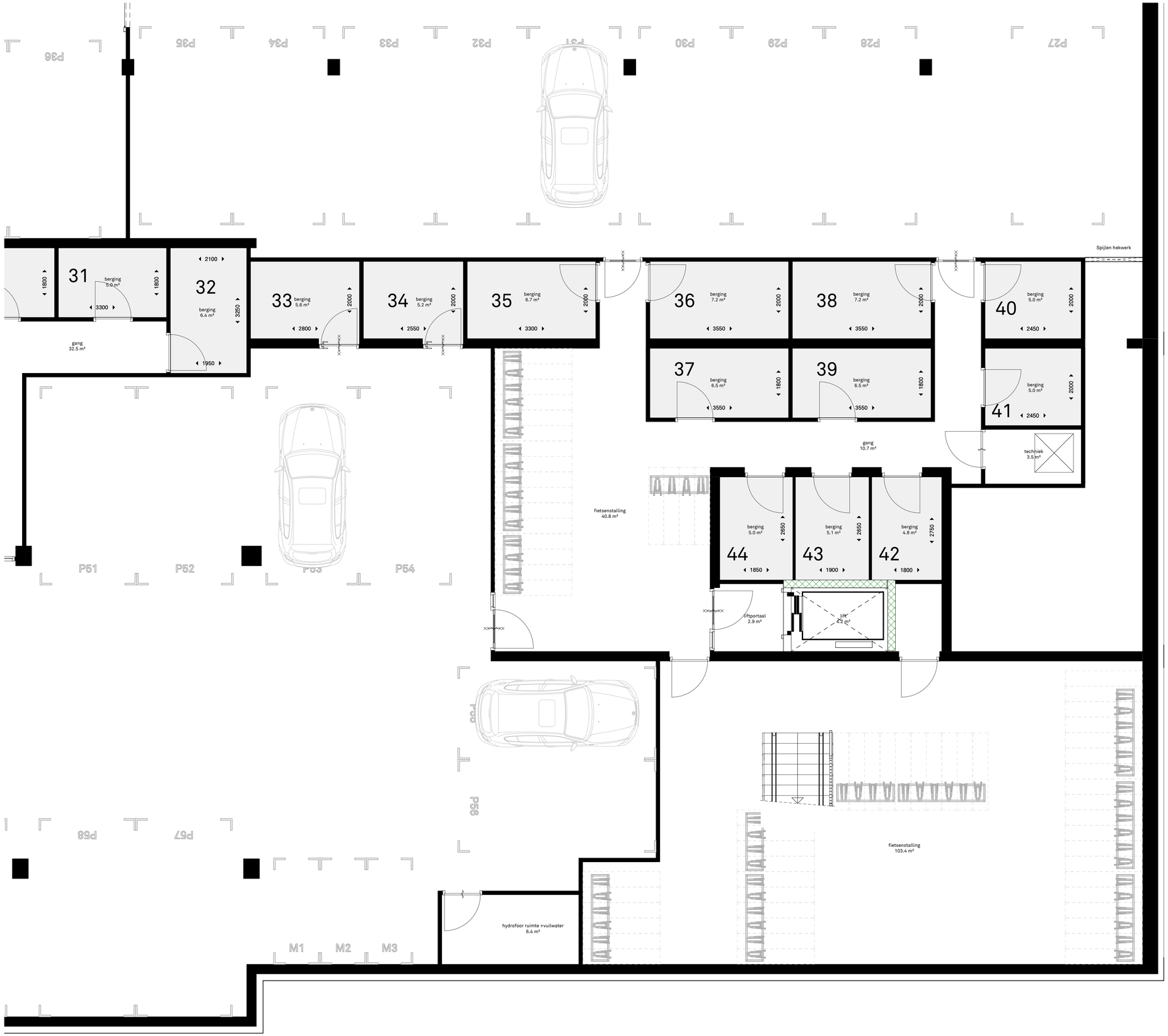

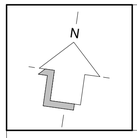

0 10 20 30 40 50mm

legenda

- = plafondlichtpunt
- = wandlichtpunt
- schel = deurschel
- bel = drukknop
- = gecombineerde schakelaar enkelpolig
- = schakelaar enkelpolig
- = schakelaar dubbelpolig
- th = aansluitpunt thermostaat, bedraad
- S = aansluitpunt sensor tbv verwarming, bedraad
- data = aansluitpunt telefoon/data, bedraad
- cai = aansluitpunt radio/tv, bedraad
- zw = aansluitpunt zonwering, bedraad
- kt = aansluitpunt kooktoestel, bedraad
- = loze leiding, onbedraad
- VF = intercom (videofoon)
- = rookmelder
- = elektrische radiator
- = buitenkraan
- = 30 min. wbdbo brandscheiding
- = 60 min. wbdbo brandscheiding
- (VR) = verblijfsruimte
- 2600 = maatvoering tussen wanden
- = plafond ventiel, mechanische ventilatie toevoer
- = plafond ventiel, mechanische ventilatie afvoer
- = wandcontactdoos enkel
- = wandcontactdoos dubbel
- usb = wandcontactdoos voorzien van USB
- kk = wandcontactdoos koelkast
- mv = wandcontactdoos ventilatiesysteem
- wk = wandcontactdoos wasemkap
- wd = wandcontactdoos wasdroger
- wm = wandcontactdoos wasmachine
- mg = wandcontactdoos magnetron/oven
- rad = wandcontactdoos elektrische radiator
- vv = wandcontactdoos verdeler vloerverwarming
- wtw = opstelplaats wtw-installatie
- dries = opstelplaats driesbox

De maatvoering op deze tekening en de schaal van deze tekening zijn niet geschikt voor opdrachten van kopers aan derden (bijvoorbeeld inrichting etc.)
In de plattegronden aangegeven posities van installatietechnische onderdelen zijn indicatief. De werkelijke maatvoering kan afwijken van de aangegeven maatvoering op deze tekening. Aangegeven afmetingen in de natte cellen zijn exclusief dikte tegelwerk.
Positie plafondventiel is indicatief en kunnen wijzigen van positie en aantallen t.o.v. de tekening.

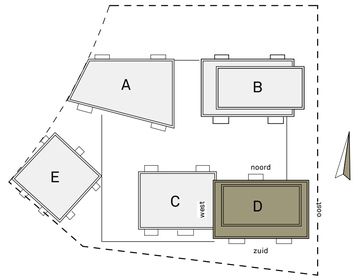

CRU QUI US 2.3	Getekend: Bloxz BV	cruqui us.nl fb.com/cruqui us
	Architect: KCAP Architects&Planners	

D

Type	Parkeerkelder bergingen	Datum	16-04-2021
Bouwnummer	Blok D	Schaal	1:50
Tekening	CRUQ_BLX_VK_D.109	Slokker www.slokkerbouwgroep.nl	
Adres	-		

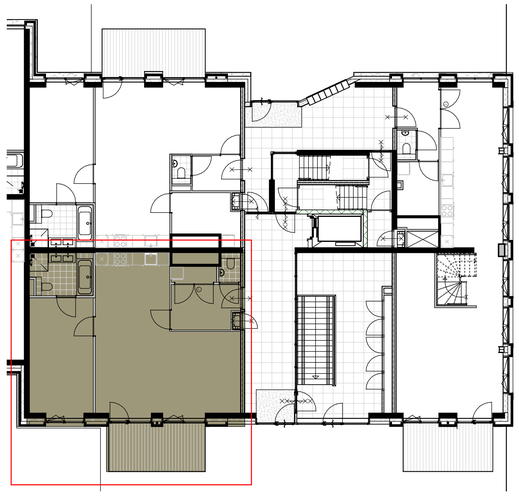

Begane grond

schaal 1 : 150

Zuid-gevel

schaal 1 : 150

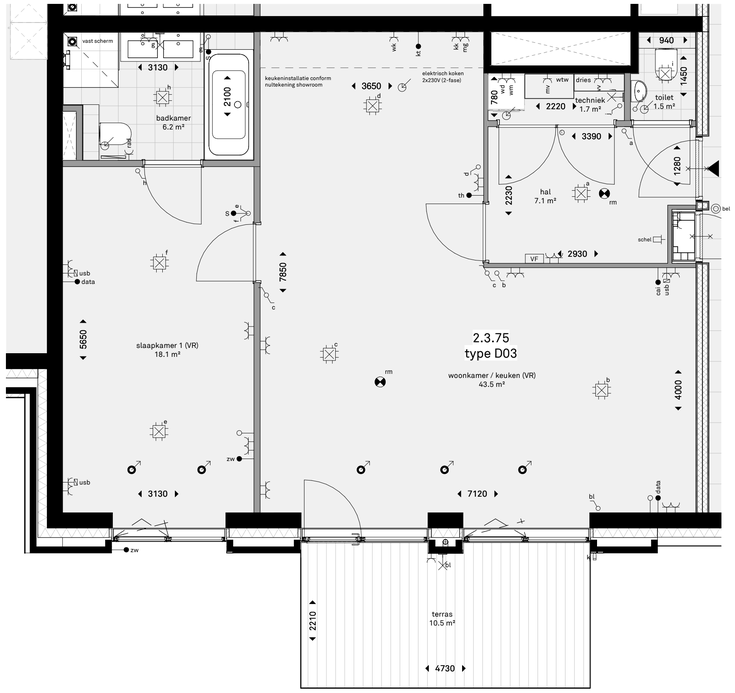

Appartement 2.3.75

schaal 1 : 50

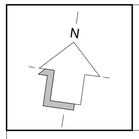

0 10 20 30 40 50mm

legenda

- = plafondlichtpunt
- = wandlichtpunt
- schel = deurschel
- bel = drukknop
- = gecombineerde schakelaar enkelpolig
- = schakelaar enkelpolig
- = schakelaar dubbelpolig
- th = aansluitpunt thermostaat, bedraad
- S = aansluitpunt sensor tbv verwarming, bedraad
- data = aansluitpunt telefoon/data, bedraad
- cai = aansluitpunt radio/tv, bedraad
- zw = aansluitpunt zonwering, bedraad
- kt = aansluitpunt kooktoestel, bedraad
- = loze leiding, onbedraad
- VF = intercom (videofoon)
- = rookmelder
- = elektrische radiator
- bz = buitenkraan
- = 30 min. wbdbo brandscheiding
- = 60 min. wbdbo brandscheiding
- (VR) = verblijfsruimte
- 2600 = maatvoering tussen wanden
- = plafond ventiel, mechanische ventilatie toevoer
- = plafond ventiel, mechanische ventilatie afvoer
- = wandcontactdoos enkel
- = wandcontactdoos dubbel
- usb = wandcontactdoos voorzien van USB
- kk = wandcontactdoos koelkast
- mv = wandcontactdoos ventilatiesysteem
- wk = wandcontactdoos wasemkap
- wd = wandcontactdoos wasdroger
- wm = wandcontactdoos wasmachine
- mg = wandcontactdoos magnetron/oven
- rad = wandcontactdoos elektrische radiator
- vv = wandcontactdoos verdeler-vloerverwarming
- wtw = opstelplaats wtw-installatie
- dries = opstelplaats driesbox

De maatvoering op deze tekening en de schaal van deze tekening zijn niet geschikt voor opdrachten van kopers aan derden (bijvoorbeeld inrichting etc.)
In de plattegronden aangegeven posities van installatietechnische onderdelen zijn indicatief. De werkelijke maatvoering kan afwijken van de aangegeven maatvoering op deze tekening. Aangegeven afmetingen in de natte cellen zijn exclusief dikte tegelwerk.
Positie plafondventiel is indicatief en kunnen wijzigen van positie en aantallen t.o.v. de tekening.

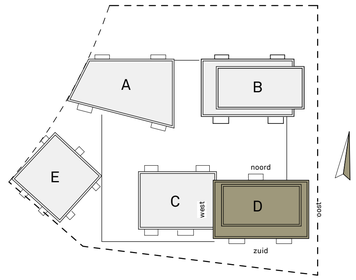

CRUQUIUS 2.3	Getekend: Bloxz BV	cruquius.nl fb.com/cruquius
	Architect: KCAP Architects&Planners	

D

Type	D03	Datum	16-04-2021
Bouwnummer	2.3.75	Schaal	1:50
Tekening	CRUQ_BLX_VK_D.110-2.3.75	Slokker www.slokkerbouwgroep.nl	
Adres	Lorriestraat 46		

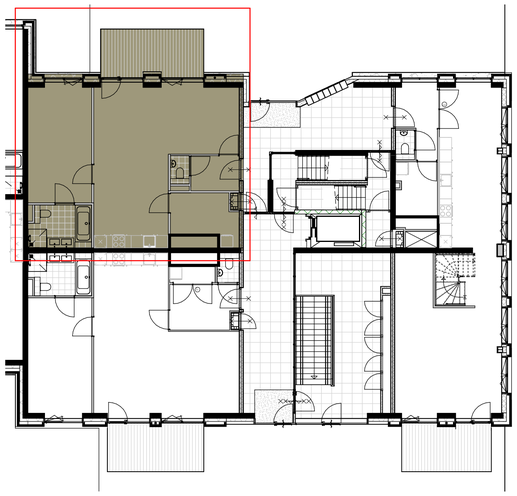

Begane grond

schaal 1 : 150

Noord-gevel

schaal 1 : 150

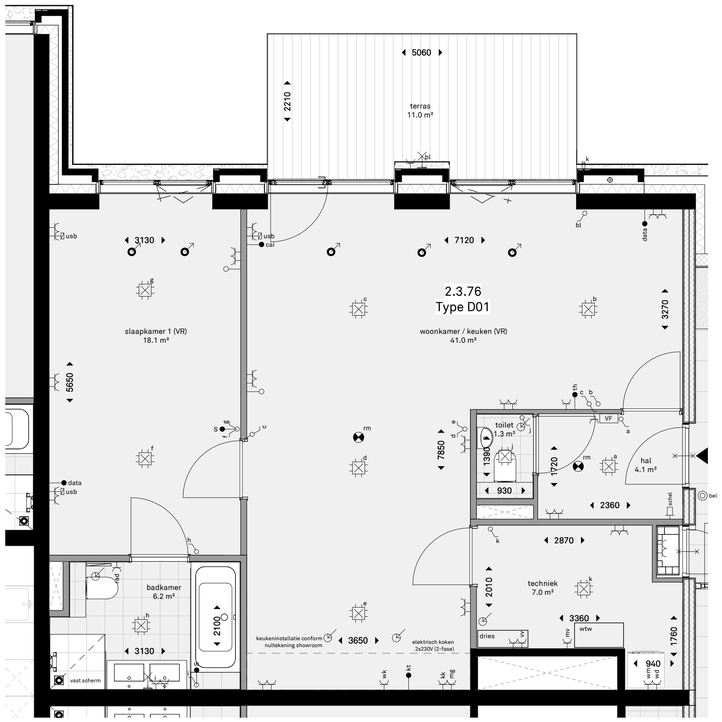

Appartement 2.3.76

schaal 1 : 50

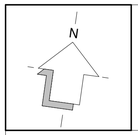

0 10 20 30 40 50mm

legenda

- = plafondlichtpunt
- = wandlichtpunt
- schel = deurschel
- bel = drukknop
- = gecombineerde schakelaar enkelpolig
- = schakelaar enkelpolig
- = schakelaar dubbelpolig
- th = aansluitpunt thermostaat, bedraad
- S = aansluitpunt sensor tbv verwarming, bedraad
- data = aansluitpunt telefoon/data, bedraad
- cai = aansluitpunt radio/tv, bedraad
- zw = aansluitpunt zonwering, bedraad
- kt = aansluitpunt kooktoestel, bedraad
- = loze leiding, onbedraad
- VF = intercom (videofoon)
- = rookmelder
- = elektrische radiator
- = buitenkraan
- = 30 min. wbdbo brandscheiding
- = 60 min. wbdbo brandscheiding
- (VR) = verblijfsruimte
- 2600 = maatvoering tussen wanden
- = plafond ventiel, mechanische ventilatie toevoer
- = plafond ventiel, mechanische ventilatie afvoer
- = wandcontactdoos enkel
- = wandcontactdoos dubbel
- usb = wandcontactdoos voorzien van USB
- kk = wandcontactdoos koelkast
- mv = wandcontactdoos ventilatiesysteem
- wk = wandcontactdoos wasemkap
- wd = wandcontactdoos wasdroger
- wm = wandcontactdoos wasmachine
- mg = wandcontactdoos magnetron/oven
- rad = wandcontactdoos elektrische radiator
- vv = wandcontactdoos verdeler vloerverwarming
- wtw = opstelplaats wtw-installatie
- dries = opstelplaats driesbox

De maatvoering op deze tekening en de schaal van deze tekening zijn niet geschikt voor opdrachten van kopers aan derden (bijvoorbeeld inrichting etc.)
In de plattegronden aangegeven posities van installatietechnische onderdelen zijn indicatief. De werkelijke maatvoering kan afwijken van de aangegeven maatvoering op deze tekening. Aangegeven afmetingen in de natte cellen zijn exclusief dikte tegelwerk.
Positie plafondventiel is indicatief en kunnen wijzigen van positie en aantallen t.o.v. de tekening.

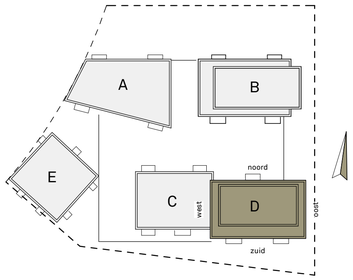

CRU QUI US 2.3	Getekend: Bloxz BV	cruquius.nl fb.com/cruquius
	Architect: KCAP Architects&Planners	

D

Type	D01	Datum	16-04-2021
Bouwnummer	2.3.76	Schaal	1:50
Tekening	CRUQ_BLX_VK_D.110-2.3.76	Slokker www.slokkerbouwgroep.nl	
Adres	Lorriestraat 48		

Noord-gevel

schaal 1 : 150

Zuid-gevel

schaal 1 : 150

Oost-gevel

schaal 1 : 150

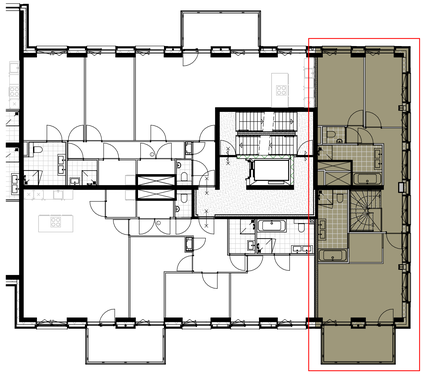

Eerste verdieping

schaal 1 : 150

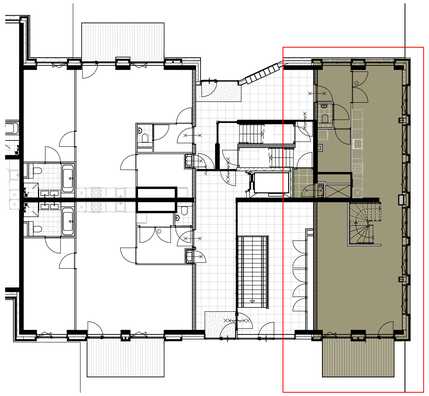

Begane grond

schaal 1 : 150

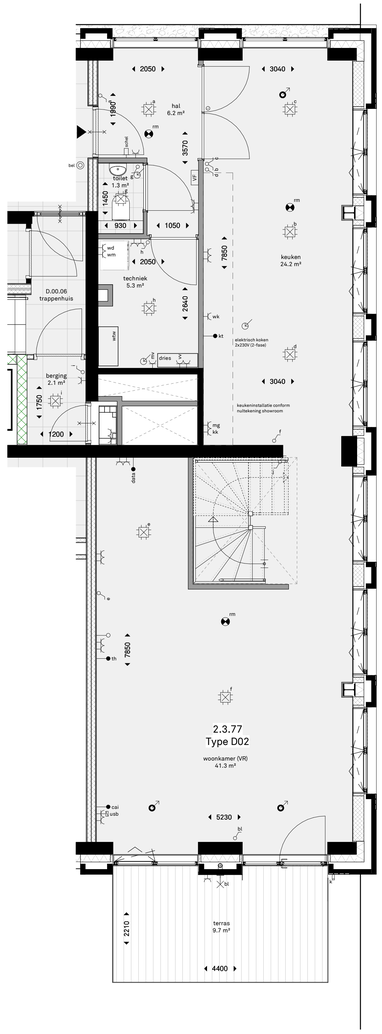

Appartement 2.3.77

schaal 1 : 50

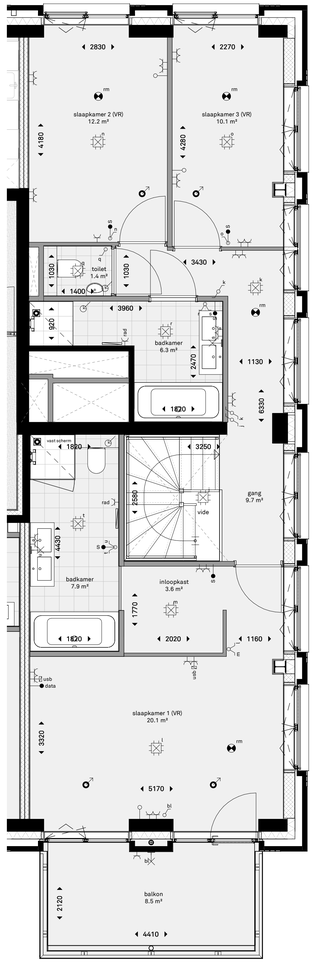

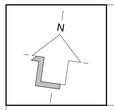

0 10 20 30 40 50mm

legenda

- = plafondlichtpunt
- = wandlichtpunt
- = deurschel
- = drukknop
- = gecombineerde schakelaar enkelpolig
- = schakelaar enkelpolig
- = schakelaar dubbelpolig
- = aansluitpunt thermostaat, bedraad
- = aansluitpunt sensor tbv verwarming, bedraad
- = aansluitpunt telefoon/data, bedraad
- = aansluitpunt radio/tv, bedraad
- = aansluitpunt zonwering, bedraad
- = aansluitpunt kooktoestel, bedraad
- = loze leiding, onbedraad
- = intercom (videofoon)
- = rookmelder
- = elektrische radiator
- = buitenkraan
- = 30 min. wbdbo brandscheiding
- = 60 min. wbdbo brandscheiding
- (VR) = verblijfsruimte
- 2600 = maatvoering tussen wanden
- = plafond ventiel, mechanische ventilatie toevoer
- = plafond ventiel, mechanische ventilatie afvoer
- = wandcontactdoos enkel
- = wandcontactdoos dubbel
- = wandcontactdoos voorzien van USB
- = wandcontactdoos koelkast
- = wandcontactdoos ventilatiesysteem
- = wandcontactdoos wasemkap
- = wandcontactdoos wasdroger
- = wandcontactdoos wasmachine
- = wandcontactdoos magnetron/oven
- = wandcontactdoos elektrische radiator
- = wandcontactdoos verdeler vloerverwarming
- wtw = opstelplaats wtw-installatie
- dries = opstelplaats driesbox

De maatvoering op deze tekening en de schaal van deze tekening zijn niet geschikt voor opdrachten van kopers aan derden (bijvoorbeeld inrichting etc.)
In de plattegronden aangegeven posities van installatietechnische onderdelen zijn indicatief. De werkelijke maatvoering kan afwijken van de aangegeven maatvoering op deze tekening. Aangegeven afmetingen in de natte cellen zijn exclusief dikte tegelwerk.
Positie plafondventiel is indicatief en kunnen wijzigen van positie en aantallen t.o.v. de tekening.

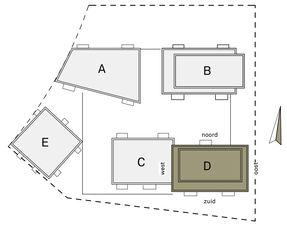

CRUQUIUS 2.3	Getekend	Bloxz BV	cruquius.nl fb.com/cruquius
	Architect	KCAP Architects&Planners	

Type	D02	Datum	16-04-2021
Bouwnummer	2.3.77	Schaal	1:50
Tekening	CRUQ_BLX_VK_D.110-2.3.77	Slokker www.slokkerbouwgroep.nl	
Adres	Lorriestraat 44		

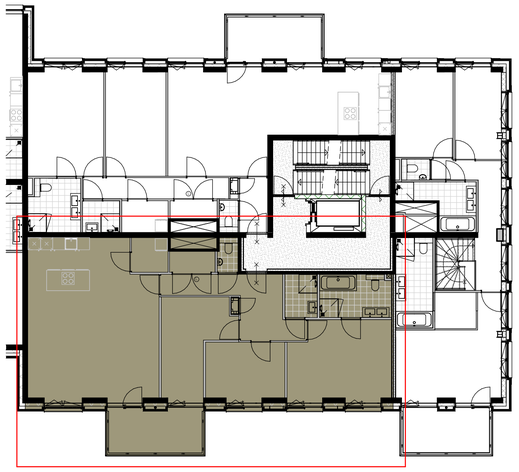

Eerste verdieping

schaal 1 : 150

Zuid-gevel

schaal 1 : 150

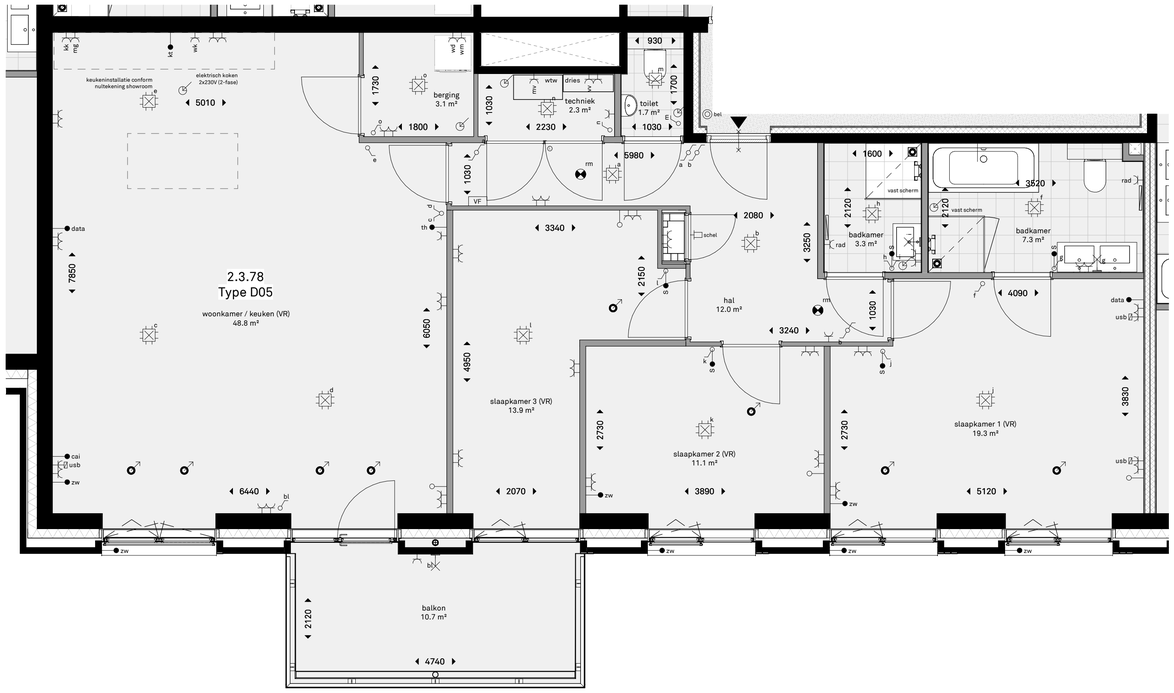

Appartement 2.3.78

schaal 1 : 50

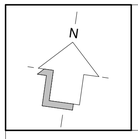

0 10 20 30 40 50mm

legenda

- = plafondlichtpunt
- = wandlichtpunt
- schel = deurschel
- bel = drukknop
- = gecombineerde schakelaar enkelpolig
- = schakelaar enkelpolig
- = schakelaar dubbelpolig
- th = aansluitpunt thermostaat, bedraad
- S = aansluitpunt sensor tbv verwarming, bedraad
- data = aansluitpunt telefoon/data, bedraad
- cai = aansluitpunt radio/tv, bedraad
- zw = aansluitpunt zonwering, bedraad
- kt = aansluitpunt kooktoestel, bedraad
- = loze leiding, onbedraad
- VF = intercom (videofoon)
- = rookmelder
- = elektrische radiator
- h = buitenkraan
- = 30 min. wbdbo brandscheiding
- = 60 min. wbdbo brandscheiding
- (VR) = verblijfsruimte
- 2600 = maatvoering tussen wanden
- = plafond ventiel, mechanische ventilatie toevoer
- = plafond ventiel, mechanische ventilatie afvoer
- = wandcontactdoos enkel
- = wandcontactdoos dubbel
- usb = wandcontactdoos voorzien van USB
- kk = wandcontactdoos koelkast
- mv = wandcontactdoos ventilatiesysteem
- wk = wandcontactdoos wasemkap
- wd = wandcontactdoos wasdroger
- wm = wandcontactdoos wasmachine
- mg = wandcontactdoos magnetron/oven
- rad = wandcontactdoos elektrische radiator
- vv = wandcontactdoos verdeler vloerverwarming
- wtw = opstelplaats wtw-installatie
- dries = opstelplaats driesbox

De maatvoering op deze tekening en de schaal van deze tekening zijn niet geschikt voor opdrachten van kopers aan derden (bijvoorbeeld inrichting etc.)
In de plattegronden aangegeven posities van installatietechnische onderdelen zijn indicatief. De werkelijke maatvoering kan afwijken van de aangegeven maatvoering op deze tekening. Aangegeven afmetingen in de natte cellen zijn exclusief dikte tegelwerk.
Positie plafondventiel is indicatief en kunnen wijzigen van positie en aantallen t.o.v. de tekening.

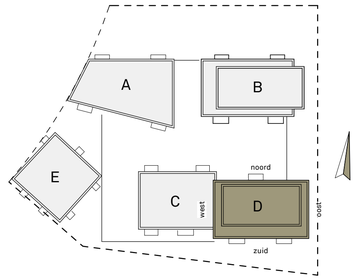

CRU QUI US 2.3	Getekend: Bloxz BV	cruqui us.nl fb.com/cruqui us
	Architect: KCAP Architects&Planners	

D

Type	D05	Datum	16-04-2021
Bouwnummer	2.3.78	Schaal	1:50
Tekening	CRUQ_BLX_VK_D.111-2.3.78	Slokker www.slokkerbouwgroep.nl	
Adres	Lorriestraat 50		

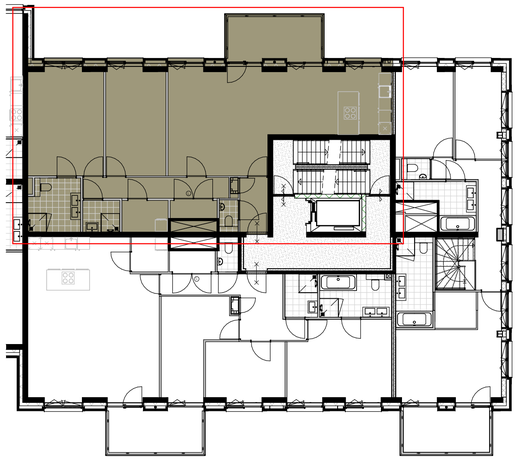

Eerste verdieping

schaal 1 : 150

Noord-gevel

schaal 1 : 150

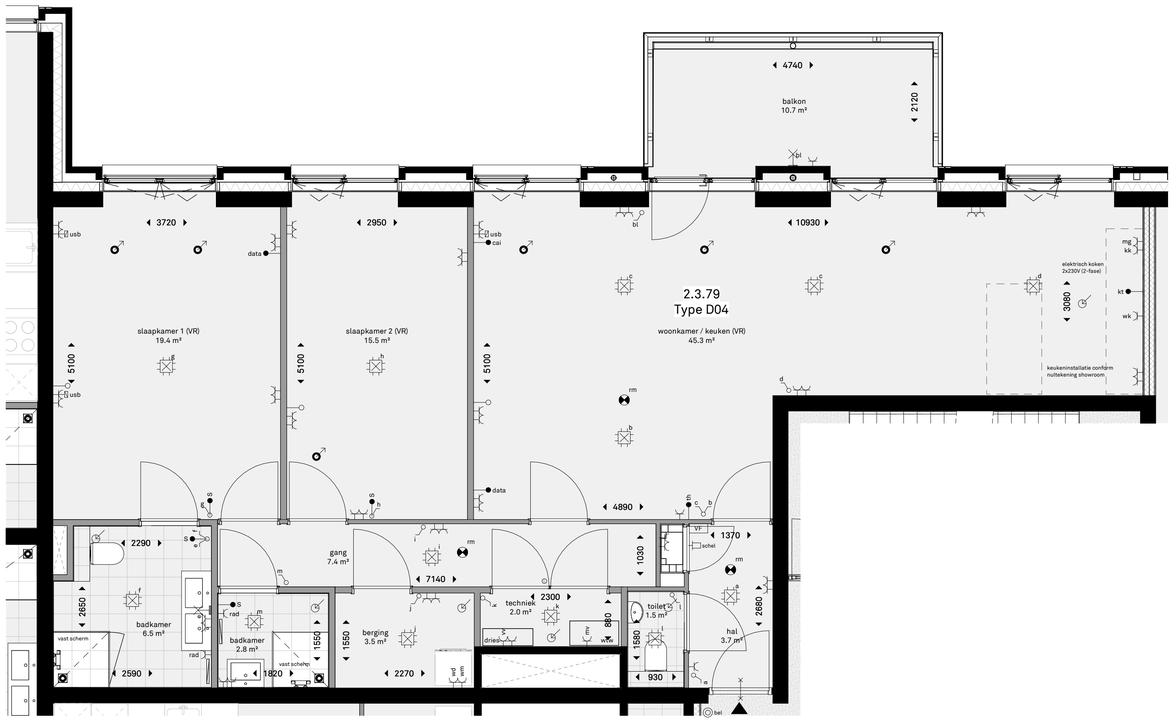

Appartement 2.3.79

schaal 1 : 50

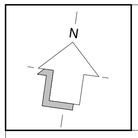

0 10 20 30 40 50mm

legenda

- = plafondlichtpunt
- = wandlichtpunt
- schel = deurschel
- bel = drukknop
- = gecombineerde schakelaar enkelpolig
- = schakelaar enkelpolig
- = schakelaar dubbelpolig
- th = aansluitpunt thermostaat, bedraad
- S = aansluitpunt sensor tbv verwarming, bedraad
- data = aansluitpunt telefoon/data, bedraad
- cai = aansluitpunt radio/tv, bedraad
- zw = aansluitpunt zonwering, bedraad
- kt = aansluitpunt kooktoestel, bedraad
- = loze leiding, onbedraad
- VF = intercom (videofoon)
- = rookmelder
- = elektrische radiator
- = buitenkraan
- = 30 min. wbdbo brandscheiding
- = 60 min. wbdbo brandscheiding
- (VR) = verblijfsruimte
- 2600 = maatvoering tussen wanden
- = plafond ventiel, mechanische ventilatie toevoer
- = plafond ventiel, mechanische ventilatie afvoer
- = wandcontactdoos enkel
- = wandcontactdoos dubbel
- usb = wandcontactdoos voorzien van USB
- kk = wandcontactdoos koelkast
- mv = wandcontactdoos ventilatiesysteem
- wk = wandcontactdoos wasemkap
- wd = wandcontactdoos wasdroger
- wm = wandcontactdoos wasmachine
- mg = wandcontactdoos magnetron/oven
- rad = wandcontactdoos elektrische radiator
- vv = wandcontactdoos verdeler vloerverwarming
- wtw = opstelplaats wtw-installatie
- dries = opstelplaats driesbox

De maatvoering op deze tekening en de schaal van deze tekening zijn niet geschikt voor opdrachten van kopers aan derden (bijvoorbeeld inrichting etc.)
In de plattegronden aangegeven posities van installatietechnische onderdelen zijn indicatief. De werkelijke maatvoering kan afwijken van de aangegeven maatvoering op deze tekening. Aangegeven afmetingen in de natte cellen zijn exclusief dikte tegelwerk.
Positie plafondventiel is indicatief en kunnen wijzigen van positie en aantallen t.o.v. de tekening.

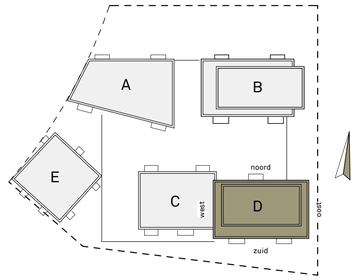

CRU QUI US 2.3	Getekend: Bloxz BV	cruquius.nl fb.com/cruquius
	Architect: KCAP Architects&Planners	

D

Type	D04	Datum	16-04-2021
Bouwnummer	2.3.79	Schaal	1:50
Tekening	CRUQ_BLX_VK_D.111-2.3.79	Slokker www.slokkerbouwgroep.nl	
Adres	Lorriestraat 52		

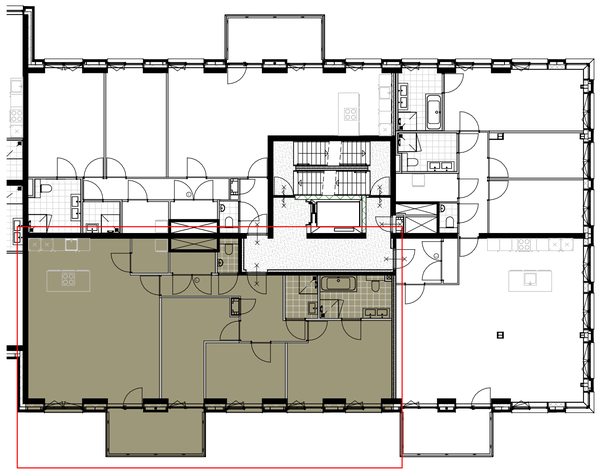

Tweede verdieping

schaal 1 : 150

Zuid-gevel

schaal 1 : 150

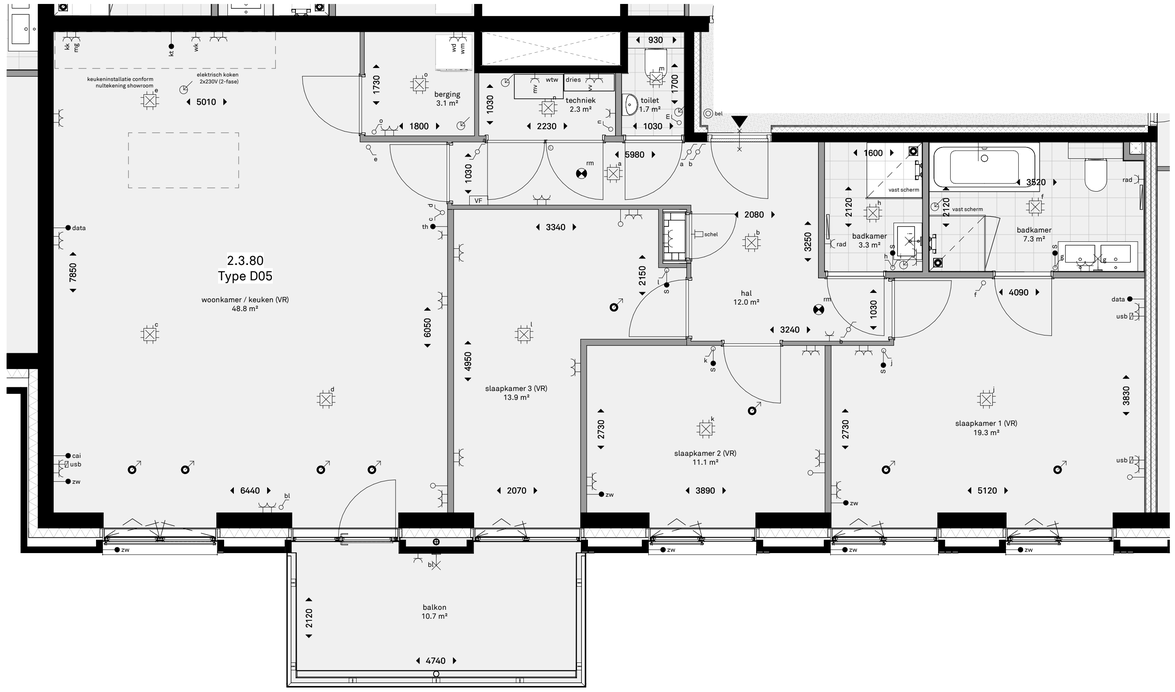

Appartement 2.3.80

schaal 1 : 50

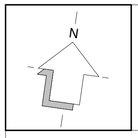

0 10 20 30 40 50mm

legenda

- = plafondlichtpunt
- = wandlichtpunt
- schel = deurschel
- bel = drukknop
- = gecombineerde schakelaar enkelpolig
- = schakelaar enkelpolig
- = schakelaar dubbelpolig
- th = aansluitpunt thermostaat, bedraad
- S = aansluitpunt sensor tbv verwarming, bedraad
- data = aansluitpunt telefoon/data, bedraad
- cai = aansluitpunt radio/tv, bedraad
- zw = aansluitpunt zonwering, bedraad
- kt = aansluitpunt kooktoestel, bedraad
- = loze leiding, onbedraad
- VF = intercom (videofoon)
- = rookmelder
- = elektrische radiator
- = buitenkraan
- = 30 min. wbdbo brandscheiding
- = 60 min. wbdbo brandscheiding
- (VR) = verblijfsruimte
- 2600 = maatvoering tussen wanden
- = plafond ventiel, mechanische ventilatie toevoer
- = plafond ventiel, mechanische ventilatie afvoer
- = wandcontactdoos enkel
- = wandcontactdoos dubbel
- usb = wandcontactdoos voorzien van USB
- kk = wandcontactdoos koelkast
- mv = wandcontactdoos ventilatiesysteem
- wk = wandcontactdoos wasemkap
- wd = wandcontactdoos wasdroger
- wm = wandcontactdoos wasmachine
- mg = wandcontactdoos magnetron/oven
- rad = wandcontactdoos elektrische radiator
- vv = wandcontactdoos verdeler vloerverwarming
- wtw = opstelplaats wtw-installatie
- dries = opstelplaats driesbox

De maatvoering op deze tekening en de schaal van deze tekening zijn niet geschikt voor opdrachten van kopers aan derden (bijvoorbeeld inrichting etc.)
In de plattegronden aangegeven posities van installatietechnische onderdelen zijn indicatief. De werkelijke maatvoering kan afwijken van de aangegeven maatvoering op deze tekening. Aangegeven afmetingen in de natte cellen zijn exclusief dikte tegelwerk.
Positie plafondventiel is indicatief en kunnen wijzigen van positie en aantallen t.o.v. de tekening.

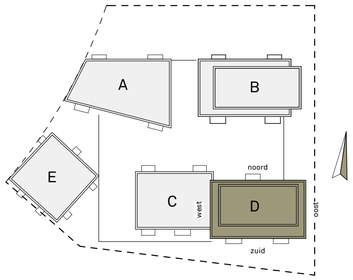

CRU QUI US 2.3	Getekend: Bloxz BV	cruquius.nl fb.com/cruquius
	Architect: KCAP Architects&Planners	

D

Type	D05	Datum	16-04-2021
Bouwnummer	2.3.80	Schaal	1:50
Tekening	CRUQ_BLX_VK_D.112-2.3.80	Slokker www.slokkerbouwgroep.nl	
Adres	Lorriestraat 54		

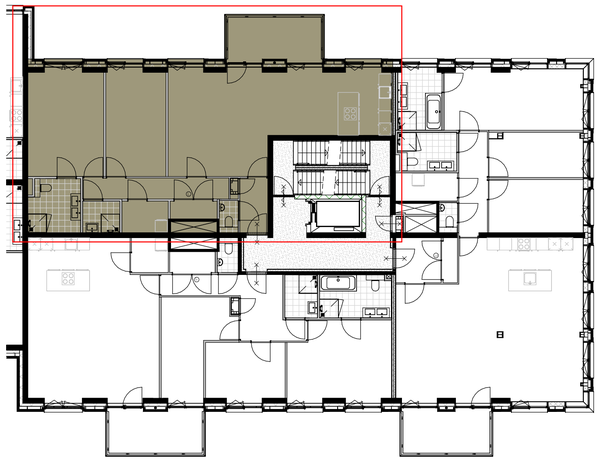

Tweede verdieping

schaal 1 : 150

Noord-gevel

schaal 1 : 150

Appartement D.81

schaal 1 : 50

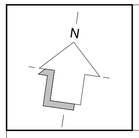

0 10 20 30 40 50mm

legenda

- = plafondlichtpunt
- = wandlichtpunt
- schel = deurschel
- bel = drukknop
- = gecombineerde schakelaar enkelpolig
- = schakelaar enkelpolig
- = schakelaar dubbelpolig
- th = aansluitpunt thermostaat, bedraad
- S = aansluitpunt sensor tbv verwarming, bedraad
- data = aansluitpunt telefoon/data, bedraad
- cai = aansluitpunt radio/tv, bedraad
- zw = aansluitpunt zonwering, bedraad
- kt = aansluitpunt kooktoestel, bedraad
- = loze leiding, onbedraad
- VF = intercom (videofoon)
- = rookmelder
- = elektrische radiator
- = buitenkraan
- = 30 min. wbdbo brandscheiding
- = 60 min. wbdbo brandscheiding
- (VR) = verblijfsruimte
- 2600 = maatvoering tussen wanden
- = plafond ventiel, mechanische ventilatie toevoer
- = plafond ventiel, mechanische ventilatie afvoer
- = wandcontactdoos enkel
- = wandcontactdoos dubbel
- usb = wandcontactdoos voorzien van USB
- kk = wandcontactdoos koelkast
- mv = wandcontactdoos ventilatiesysteem
- wk = wandcontactdoos wasemkap
- wd = wandcontactdoos wasdroger
- wm = wandcontactdoos wasmachine
- mg = wandcontactdoos magnetron/oven
- rad = wandcontactdoos elektrische radiator
- vv = wandcontactdoos verdeler vloerverwarming
- wtw = opstelplaats wtw-installatie
- dries = opstelplaats driesbox

De maatvoering op deze tekening en de schaal van deze tekening zijn niet geschikt voor opdrachten van kopers aan derden (bijvoorbeeld inrichting etc.)
In de plattegronden aangegeven posities van installatietechnische onderdelen zijn indicatief. De werkelijke maatvoering kan afwijken van de aangegeven maatvoering op deze tekening. Aangegeven afmetingen in de natte cellen zijn exclusief dikte tegelwerk.
Positie plafondventiel is indicatief en kunnen wijzigen van positie en aantallen t.o.v. de tekening.

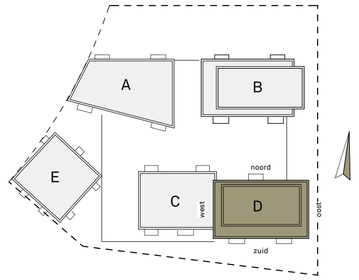

CRUQUIUS 2.3	Getekend: Bloxz BV	cruquius.nl fb.com/cruquius
	Architect: KCAP Architects&Planners	

D

Type	D04	Datum	22-03-2021
Bouwnummer	D.81	Schaal	1:50
Tekening	CRUQ_BLX_VK_D.112-D.81	Slokker www.slokkerbouwgroep.nl	
Adres	Lorriestraat 56		

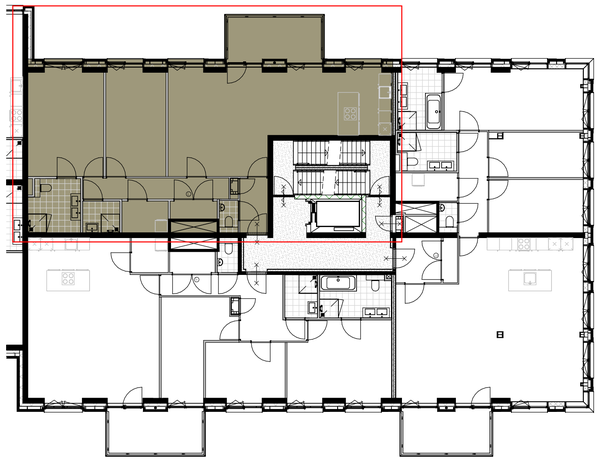

Tweede verdieping

schaal 1 : 150

Noord-gevel

schaal 1 : 150

Appartement 2.3.81

schaal 1 : 50

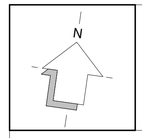

0 10 20 30 40 50mm

legenda

- = plafondlichtpunt
- = wandlichtpunt
- schel = deurschel
- bel = drukknop
- = gecombineerde schakelaar enkelpolig
- = schakelaar enkelpolig
- = schakelaar dubbelpolig
- th = aansluitpunt thermostaat, bedraad
- S = aansluitpunt sensor tbv verwarming, bedraad
- data = aansluitpunt telefoon/data, bedraad
- cai = aansluitpunt radio/tv, bedraad
- zw = aansluitpunt zonwering, bedraad
- kt = aansluitpunt kooktoestel, bedraad
- = loze leiding, onbedraad
- VF = intercom (videofoon)
- = rookmelder
- = elektrische radiator
- = buitenkraan
- = 30 min. wbdbo brandscheiding
- = 60 min. wbdbo brandscheiding
- (VR) = verblijfsruimte
- 2600 = maatvoering tussen wanden
- = plafond ventiel, mechanische ventilatie toevoer
- = plafond ventiel, mechanische ventilatie afvoer
- = wandcontactdoos enkel
- = wandcontactdoos dubbel
- usb = wandcontactdoos voorzien van USB
- kk = wandcontactdoos koelkast
- mv = wandcontactdoos ventilatiesysteem
- wk = wandcontactdoos wasemkap
- wd = wandcontactdoos wasdroger
- wm = wandcontactdoos wasmachine
- mg = wandcontactdoos magnetron/oven
- rad = wandcontactdoos elektrische radiator
- vv = wandcontactdoos verdeler vloerverwarming
- wtw = opstelplaats wtw-installatie
- dries = opstelplaats driesbox

De maatvoering op deze tekening en de schaal van deze tekening zijn niet geschikt voor opdrachten van kopers aan derden (bijvoorbeeld inrichting etc.)
In de plattegronden aangegeven posities van installatietechnische onderdelen zijn indicatief. De werkelijke maatvoering kan afwijken van de aangegeven maatvoering op deze tekening. Aangegeven afmetingen in de natte cellen zijn exclusief dikte tegelwerk.
Positie plafondventiel is indicatief en kunnen wijzigen van positie en aantallen t.o.v. de tekening.

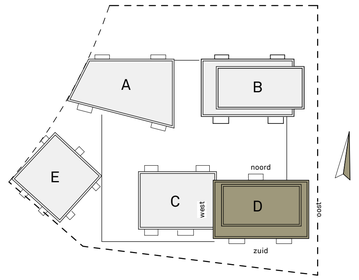

CRUQUIUS 2.3	Getekend: Bloxz BV	cruquius.nl fb.com/cruquius
	Architect: KCAP Architects&Planners	

D

Type	D04	Datum	16-04-2021
Bouwnummer	2.3.81	Schaal	1:50
Tekening	CRUQ_BLX_VK_D.112-2.3.81	Slokker www.slokkerbouwgroep.nl	
Adres	Lorriestraat 56		

Noord-gevel

schaal 1 : 150

Zuid-gevel

schaal 1 : 150

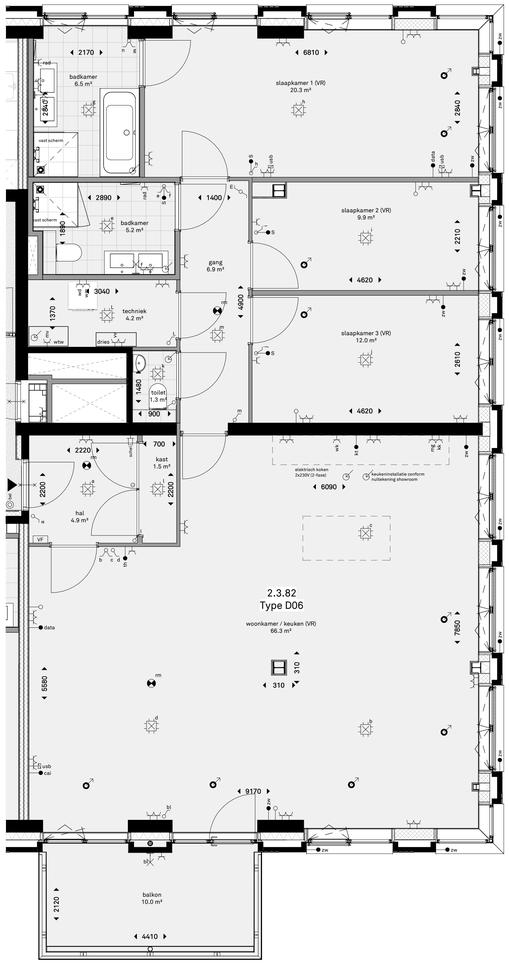

Appartement 2.3.82

schaal 1 : 50

Oost-gevel

schaal 1 : 150

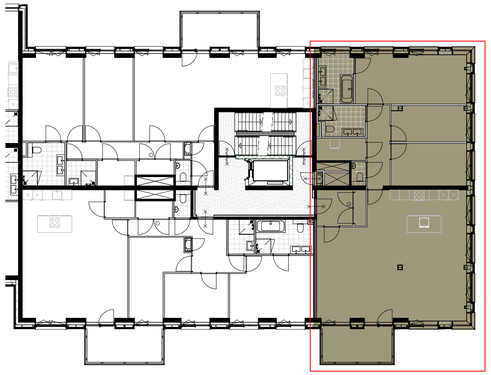

Tweede verdieping

schaal 1 : 150

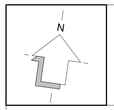

0 10 20 30 40 50mm

legenda

- = plafondlichtpunt
- = wandlichtpunt
- bshel = deurschel
- bel = drukknop
- = gecombineerde schakelaar enkelpolig
- = schakelaar enkelpolig
- = schakelaar dubbelpolig
- th = aansluitpunt thermostaat, bedraad
- ts = aansluitpunt sensor tbv verwarming, bedraad
- data = aansluitpunt telefoon/data, bedraad
- car = aansluitpunt radio/tv, bedraad
- zw = aansluitpunt zonwering, bedraad
- ki = aansluitpunt kooktoestel, bedraad
- = loze leiding, onbedraad
- VF = intercom (videofoon)
- = rookmelder
- = elektrische radiator
- k = buitenkraan
- = 30 min. wbdbo brandscheiding
- = 60 min. wbdbo brandscheiding
- (VR) = verblijfsruimte
- 2600 = maatvoering tussen wanden
- = plafond ventiel, mechanische ventilatie toevoer
- = plafond ventiel, mechanische ventilatie afvoer
- = wandcontactdoos enkel
- = wandcontactdoos dubbel
- usb = wandcontactdoos voorzien van USB
- kk = wandcontactdoos koelkast
- mv = wandcontactdoos ventilatiesysteem
- wk = wandcontactdoos wasemkap
- wd = wandcontactdoos wasdroger
- wm = wandcontactdoos wasmachine
- mg = wandcontactdoos magnetron/oven
- rad = wandcontactdoos elektrische radiator
- vv = wandcontactdoos verdeler vloerverwarming
- wtw = opstelplaats wtw-installatie
- dries = opstelplaats driesbox

De maatvoering op deze tekening en de schaal van deze tekening zijn niet geschikt voor opdrachten van kopers aan derden (bijvoorbeeld inrichting etc.)
In de plattegronden aangegeven posities van installatietechnische onderdelen zijn indicatief. De werkelijke maatvoering kan afwijken van de aangegeven maatvoering op deze tekening. Aangegeven afmetingen in de natte cellen zijn exclusief dikte tegelwerk.
Positie plafondventiel is indicatief en kunnen wijzigen van positie en aantallen t.o.v. de tekening.

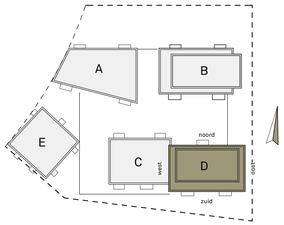

CRUQUIUS 2.3	Getekend	Bloxz BV	cruquius.nl fb.com/cruquius
	Architect	KCAP Architects&Planners	

Type	D06	Datum	16-04-2021
Bouwnummer	2.3.82	Schaal	1:50
Tekening	CRUQ_BLX_VK_D.112-2.3.82	Slokker www.slokkerbouwgroep.nl	
Adres	Lorriestraat 58		

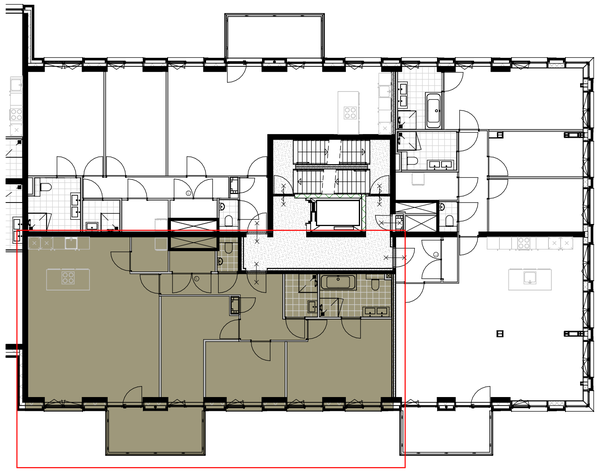

Derde verdieping

schaal 1 : 150

Zuid-gevel

schaal 1 : 150

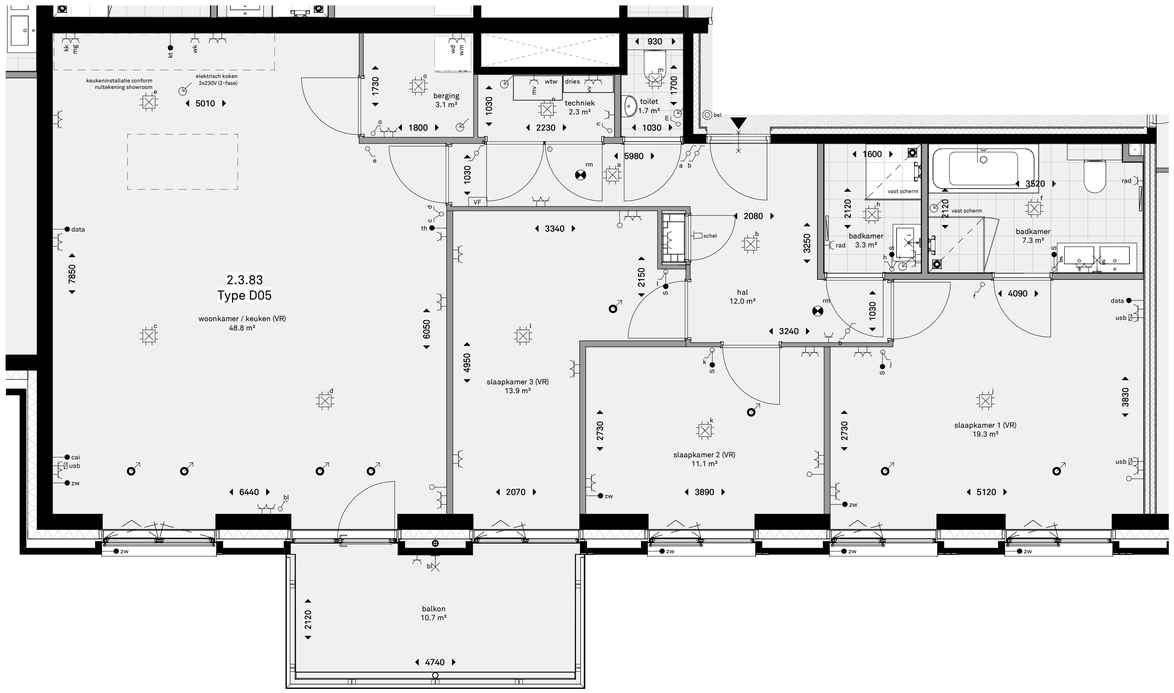

Appartement 2.3.83

schaal 1 : 50

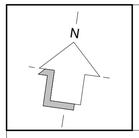

0 10 20 30 40 50mm

legenda

- = plafondlichtpunt
- = wandlichtpunt
- schel = deurschel
- bel = drukknop
- = gecombineerde schakelaar enkelpolig
- = schakelaar enkelpolig
- = schakelaar dubbelpolig
- th = aansluitpunt thermostaat, bedraad
- S = aansluitpunt sensor tbv verwarming, bedraad
- data = aansluitpunt telefoon/data, bedraad
- cai = aansluitpunt radio/tv, bedraad
- zw = aansluitpunt zonwering, bedraad
- kt = aansluitpunt kooktoestel, bedraad
- = loze leiding, onbedraad
- VF = intercom (videofoon)
- = rookmelder
- = elektrische radiator
- = buitenkraan
- = 30 min. wbdbo brandscheiding
- = 60 min. wbdbo brandscheiding
- (VR) = verblijfsruimte
- 2600 = maatvoering tussen wanden
- = plafond ventiel, mechanische ventilatie toevoer
- = plafond ventiel, mechanische ventilatie afvoer
- = wandcontactdoos enkel
- = wandcontactdoos dubbel
- usb = wandcontactdoos voorzien van USB
- kk = wandcontactdoos koelkast
- mv = wandcontactdoos ventilatiesysteem
- wk = wandcontactdoos wasemkap
- wd = wandcontactdoos wasdroger
- wm = wandcontactdoos wasmachine
- mg = wandcontactdoos magnetron/oven
- rad = wandcontactdoos elektrische radiator
- vv = wandcontactdoos verdeler vloerverwarming
- wtw = opstelplaats wtw-installatie
- dries = opstelplaats driesbox

De maatvoering op deze tekening en de schaal van deze tekening zijn niet geschikt voor opdrachten van kopers aan derden (bijvoorbeeld inrichting etc.)
In de plattegronden aangegeven posities van installatietechnische onderdelen zijn indicatief. De werkelijke maatvoering kan afwijken van de aangegeven maatvoering op deze tekening. Aangegeven afmetingen in de natte cellen zijn exclusief dikte tegelwerk.
Positie plafondventiel is indicatief en kunnen wijzigen van positie en aantallen t.o.v. de tekening.

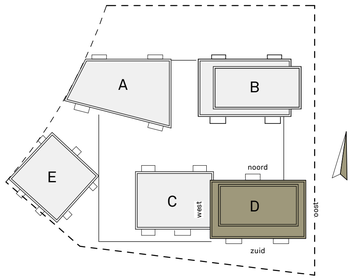

CRU QUI US 2.3	Getekend: Bloxz BV	cruquius.nl fb.com/cruquius
	Architect: KCAP Architects&Planners	

D

Type	D05	Datum	16-04-2021
Bouwnummer	2.3.83	Schaal	1:50
Tekening	CRUQ_BLX_VK_D.113-2.3.83	Slokker www.slokkerbouwgroep.nl	
Adres	Lorriestraat 60		

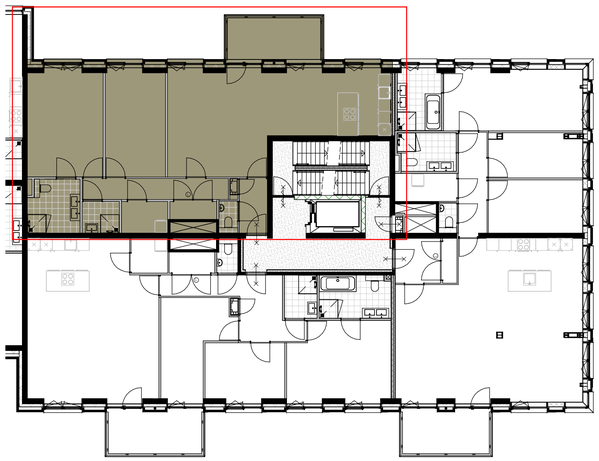

Derde verdieping

schaal 1 : 150

Noord-gevel

schaal 1 : 150

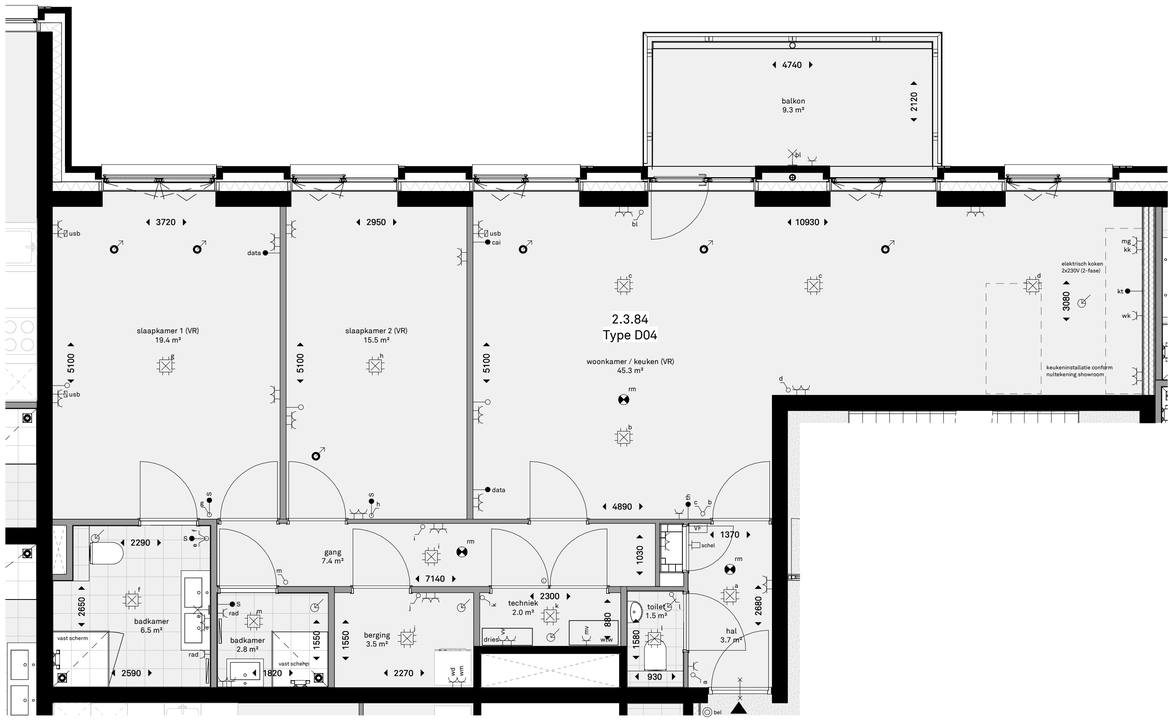

Appartement 2.3.84

schaal 1 : 50

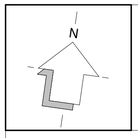

0 10 20 30 40 50mm

legenda

- = plafondlichtpunt
- = wandlichtpunt
- schel = deurschel
- bel = drukknop
- = gecombineerde schakelaar enkelpolig
- = schakelaar enkelpolig
- = schakelaar dubbelpolig
- th = aansluitpunt thermostaat, bedraad
- S = aansluitpunt sensor tbv verwarming, bedraad
- data = aansluitpunt telefoon/data, bedraad
- cai = aansluitpunt radio/tv, bedraad
- zw = aansluitpunt zonwering, bedraad
- kt = aansluitpunt kooktoestel, bedraad
- = loze leiding, onbedraad
- VF = intercom (videofoon)
- = rookmelder
- = elektrische radiator
- = buitenkraan
- = 30 min. wbdbo brandscheiding
- = 60 min. wbdbo brandscheiding
- (VR) = verblijfsruimte
- 2600 = maatvoering tussen wanden
- = plafond ventiel, mechanische ventilatie toevoer
- = plafond ventiel, mechanische ventilatie afvoer
- = wandcontactdoos enkel
- = wandcontactdoos dubbel
- usb = wandcontactdoos voorzien van USB
- kk = wandcontactdoos koelkast
- mv = wandcontactdoos ventilatiesysteem
- wk = wandcontactdoos wasemkap
- wd = wandcontactdoos wasdroger
- wm = wandcontactdoos wasmachine
- mg = wandcontactdoos magnetron/oven
- rad = wandcontactdoos elektrische radiator
- vv = wandcontactdoos verdeler vloerverwarming
- wtw = opstelplaats wtw-installatie
- dries = opstelplaats driesbox

De maatvoering op deze tekening en de schaal van deze tekening zijn niet geschikt voor opdrachten van kopers aan derden (bijvoorbeeld inrichting etc.)
In de plattegronden aangegeven posities van installatietechnische onderdelen zijn indicatief. De werkelijke maatvoering kan afwijken van de aangegeven maatvoering op deze tekening. Aangegeven afmetingen in de natte cellen zijn exclusief dikte tegelwerk.
Positie plafondventiel is indicatief en kunnen wijzigen van positie en aantallen t.o.v. de tekening.

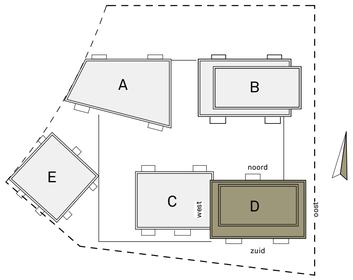

CRU QUI US 2.3	Getekend: Bloxz BV	cruqui us.nl fb.com/cruqui us
	Architect: KCAP Architects&Planners	

D

Type	D04	Datum	16-04-2021
Bouwnummer	2.3.84	Schaal	1:50
Tekening	CRUQ_BLX_VK_D.113-2.3.84	Slokker www.slokkerbouwgroep.nl	
Adres	Lorriestraat 62		

Noord-gevel

schaal 1 : 150

Zuid-gevel

schaal 1 : 150

Oost-gevel

schaal 1 : 150

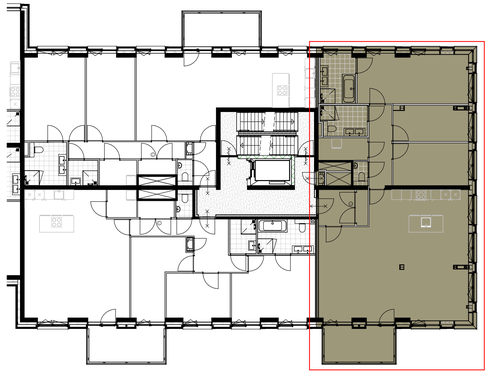

Derde verdieping

schaal 1 : 150

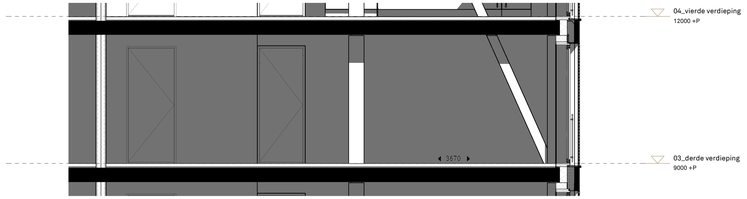

Doorsnede

schaal 1:50

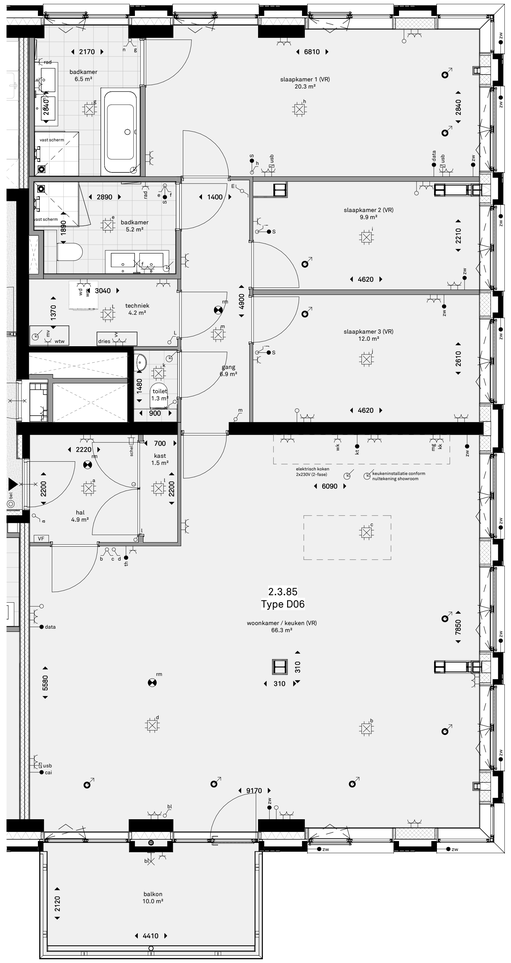

Appartement 2.3.85

schaal 1 : 50

N

0 10 20 30 40 50mm

legenda

- = plafondlichtpunt
- = wandlichtpunt
- = deurschel
- = drukknop
- = gecombineerde schakelaar enkelpolig
- = schakelaar enkelpolig
- = schakelaar dubbelpolig
- th — = aansluitpunt thermostaat, bedraad
- bl — = aansluitpunt sensor tbv verwarming, bedraad
- data — = aansluitpunt telefoon/data, bedraad
- car — = aansluitpunt radio/tv, bedraad
- zw — = aansluitpunt zonwering, bedraad
- kt — = aansluitpunt kooktoestel, bedraad
- = loze leiding, onbedraad
- VF = intercom (videofoon)
- = rookmelder
- = elektrische radiator
- k. = buitenkraan
- = 30 min. wbdbo brandscheiding
- = 60 min. wbdbo brandscheiding
- (VR) = verblijfsruimte
- 2600 = maatvoering tussen wanden
- = plafond ventiel, mechanische ventilatie toevoer
- = plafond ventiel, mechanische ventilatie afvoer
- = wandcontactdoos enkel
- = wandcontactdoos dubbel
- usb = wandcontactdoos voorzien van USB
- kk = wandcontactdoos koelkast
- mv = wandcontactdoos ventilatiesysteem
- wk = wandcontactdoos wasemkap
- wd = wandcontactdoos wasdroger
- wm = wandcontactdoos wasmachine
- mg = wandcontactdoos magnetron/oven
- rad = wandcontactdoos elektrische radiator
- vv = wandcontactdoos verdeler vloerverwarming
- wtw = opstelplaats wtw-installatie
- dries = opstelplaats driesbox

De maatvoering op deze tekening en de schaal van deze tekening zijn niet geschikt voor opdrachten van kopers aan derden (bijvoorbeeld inrichting etc.)
In de plattegronden aangegeven posities van installatietechnische onderdelen zijn indicatief. De werkelijke maatvoering kan afwijken van de aangegeven maatvoering op deze tekening. Aangegeven afmetingen in de natte cellen zijn exclusief dikte tegelwerk.
Positie plafondventiel is indicatief en kunnen wijzigen van positie en aantallen t.o.v. de tekening.

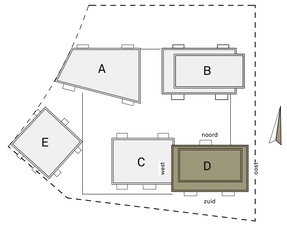

CRUQUIUS 2.3	Getekend	Bloxz BV	cruquius.nl fb.com/cruquius
	Architect	KCAP Architects&Planners	

Type	D06	Datum	16-04-2021
Bouwnummer	2.3.85	Schaal	1:50
Tekening	CRUQ_BLX_VK_D.113-2.3.85	Slokker www.slokkerbouwgroep.nl	
Adres	Lorriestraat 64		

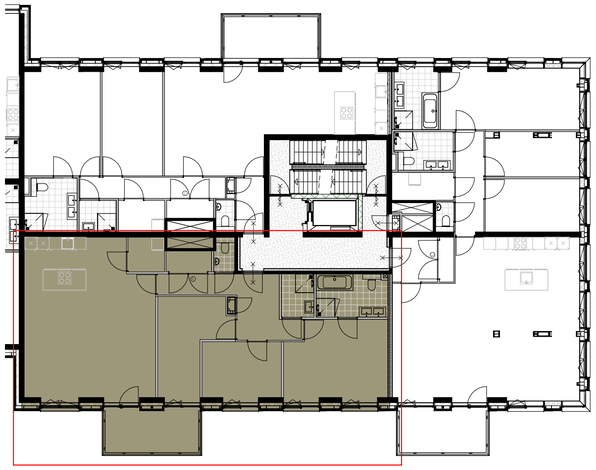

Vierde verdieping

schaal 1 : 150

Zuid-gevel

schaal 1 : 150

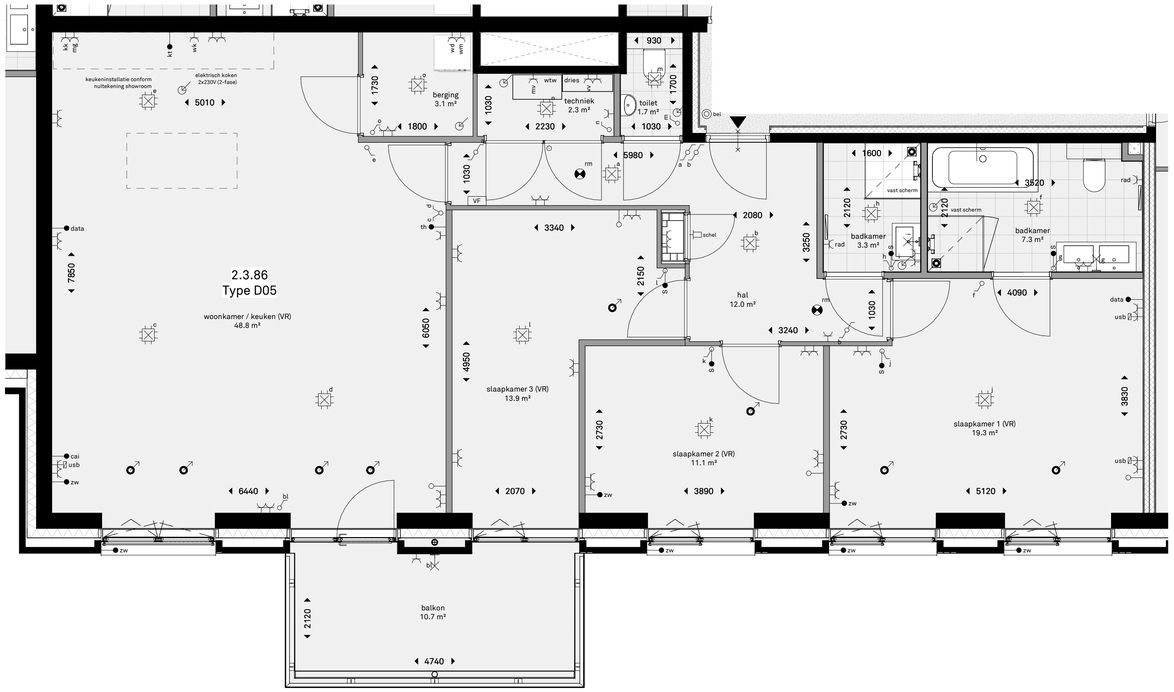

Appartement 2.3.86

schaal 1 : 50

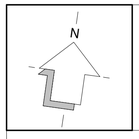

0 10 20 30 40 50mm

legenda

- = plafondlichtpunt
- = wandlichtpunt
- schel = deurschel
- bel = drukknop
- = gecombineerde schakelaar enkelpolig
- = schakelaar enkelpolig
- = schakelaar dubbelpolig
- th = aansluitpunt thermostaat, bedraad
- S = aansluitpunt sensor tbv verwarming, bedraad
- data = aansluitpunt telefoon/data, bedraad
- cai = aansluitpunt radio/tv, bedraad
- zw = aansluitpunt zonwering, bedraad
- kt = aansluitpunt kooktoestel, bedraad
- = loze leiding, onbedraad
- VF = intercom (videofoon)
- = rookmelder
- = elektrische radiator
- = buitenkraan
- = 30 min. wbdbo brandscheiding
- = 60 min. wbdbo brandscheiding
- (VR) = verblijfsruimte
- 2600 = maatvoering tussen wanden
- = plafond ventiel, mechanische ventilatie toevoer
- = plafond ventiel, mechanische ventilatie afvoer
- = wandcontactdoos enkel
- = wandcontactdoos dubbel
- usb = wandcontactdoos voorzien van USB
- kk = wandcontactdoos koelkast
- mv = wandcontactdoos ventilatiesysteem
- wk = wandcontactdoos wasemkap
- wd = wandcontactdoos wasdroger
- wm = wandcontactdoos wasmachine
- mg = wandcontactdoos magnetron/oven
- rad = wandcontactdoos elektrische radiator
- vv = wandcontactdoos verdeler vloerverwarming
- wtw = opstelplaats wtw-installatie
- dries = opstelplaats driesbox

De maatvoering op deze tekening en de schaal van deze tekening zijn niet geschikt voor opdrachten van kopers aan derden (bijvoorbeeld inrichting etc.)
In de plattegronden aangegeven posities van installatietechnische onderdelen zijn indicatief. De werkelijke maatvoering kan afwijken van de aangegeven maatvoering op deze tekening. Aangegeven afmetingen in de natte cellen zijn exclusief dikte tegelwerk.
Positie plafondventiel is indicatief en kunnen wijzigen van positie en aantallen t.o.v. de tekening.

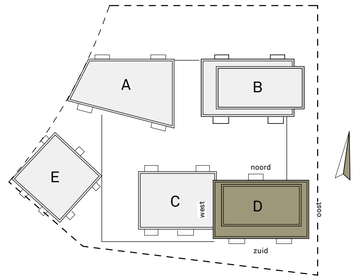

CRUQUIUS 2.3	Getekend: Bloxz BV	cruquius.nl fb.com/cruquius
	Architect: KCAP Architects&Planners	

D

Type	D05	Datum	16-04-2021
Bouwnummer	2.3.86	Schaal	1:50
Tekening	CRUQ_BLX_VK_D.114-2.3.86	Slokker www.slokkerbouwgroep.nl	
Adres	Lorriestraat 66		

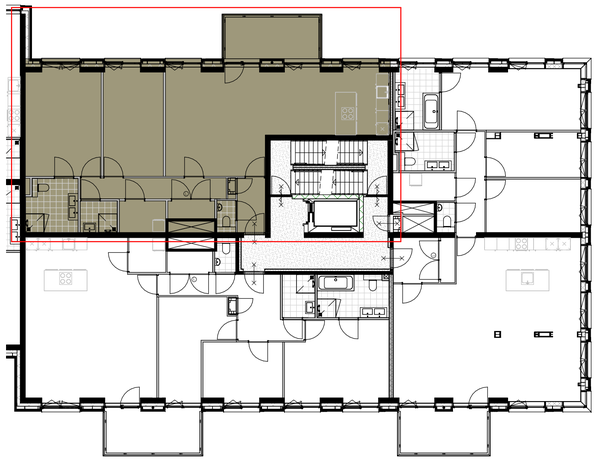

Vierde verdieping

schaal 1 : 150

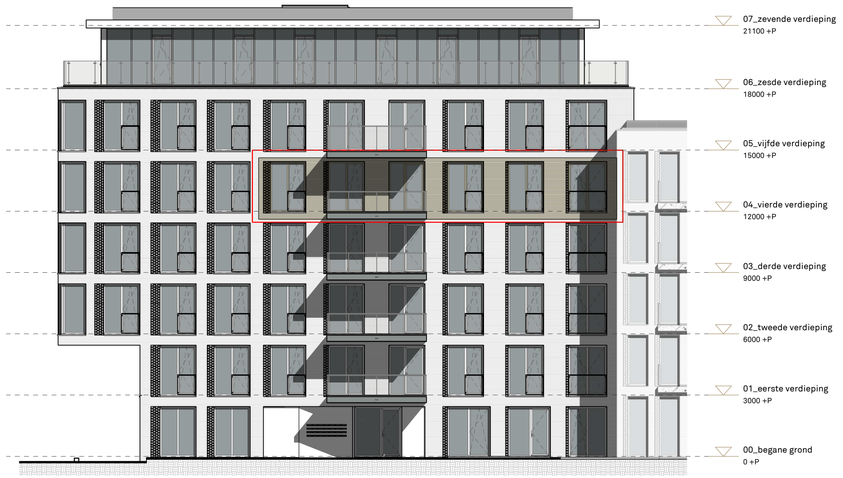

Noord-gevel

schaal 1 : 150

Appartement 2.3.87

schaal 1 : 50

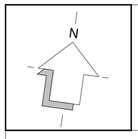

0 10 20 30 40 50mm

legenda

- = plafondlichtpunt
- = wandlichtpunt
- schel = deurschel
- bel = drukknop
- = gecombineerde schakelaar enkelpolig
- = schakelaar enkelpolig
- = schakelaar dubbelpolig
- th = aansluitpunt thermostaat, bedraad
- S = aansluitpunt sensor tbv verwarming, bedraad
- data = aansluitpunt telefoon/data, bedraad
- cai = aansluitpunt radio/tv, bedraad
- zw = aansluitpunt zonwering, bedraad
- kt = aansluitpunt kooktoestel, bedraad
- = loze leiding, onbedraad
- VF = intercom (videofoon)
- = rookmelder
- = elektrische radiator
- = buitenkraan
- = 30 min. wbdbo brandscheiding
- = 60 min. wbdbo brandscheiding
- (VR) = verblijfsruimte
- 2600 = maatvoering tussen wanden
- = plafond ventiel, mechanische ventilatie toevoer
- = plafond ventiel, mechanische ventilatie afvoer
- = wandcontactdoos enkel
- = wandcontactdoos dubbel
- usb = wandcontactdoos voorzien van USB
- kk = wandcontactdoos koelkast
- mv = wandcontactdoos ventilatiesysteem
- wk = wandcontactdoos wasemkap
- wd = wandcontactdoos wasdroger
- wm = wandcontactdoos wasmachine
- mg = wandcontactdoos magnetron/oven
- rad = wandcontactdoos elektrische radiator
- vv = wandcontactdoos verdeler vloerverwarming
- wtw = opstelplaats wtw-installatie
- dries = opstelplaats driesbox

De maatvoering op deze tekening en de schaal van deze tekening zijn niet geschikt voor opdrachten van kopers aan derden (bijvoorbeeld inrichting etc.)
In de plattegronden aangegeven posities van installatietechnische onderdelen zijn indicatief. De werkelijke maatvoering kan afwijken van de aangegeven maatvoering op deze tekening. Aangegeven afmetingen in de natte cellen zijn exclusief dikte tegelwerk.
Positie plafondventiel is indicatief en kunnen wijzigen van positie en aantallen t.o.v. de tekening.

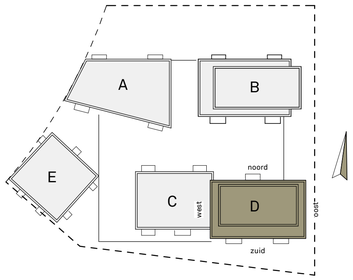

CRU QUI US 2.3	Getekend: Bloxz BV	cruqui us. nl fb. com/ cruqui us
	Architect: KCAP Architects&Planners	

D

Type	D04	Datum	16-04-2021
Bouwnummer	2.3.87	Schaal	1:50
Tekeni ng	CRUQ_BLX_VK_D.114-2.3.87	Slokker www.slokkerbouwgroep.nl	
Adres	Lorriestraat 68		

Noord-gevel

schaal 1 : 150

Zuid-gevel

schaal 1 : 150

Oost-gevel

schaal 1 : 150

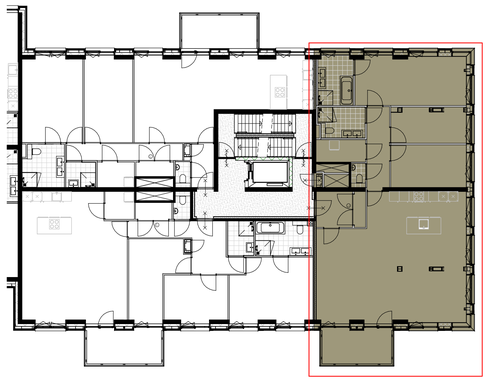

Vierde verdieping

schaal 1 : 150

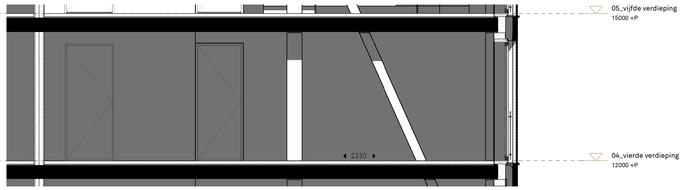

Doorsnede

schaal 1:50

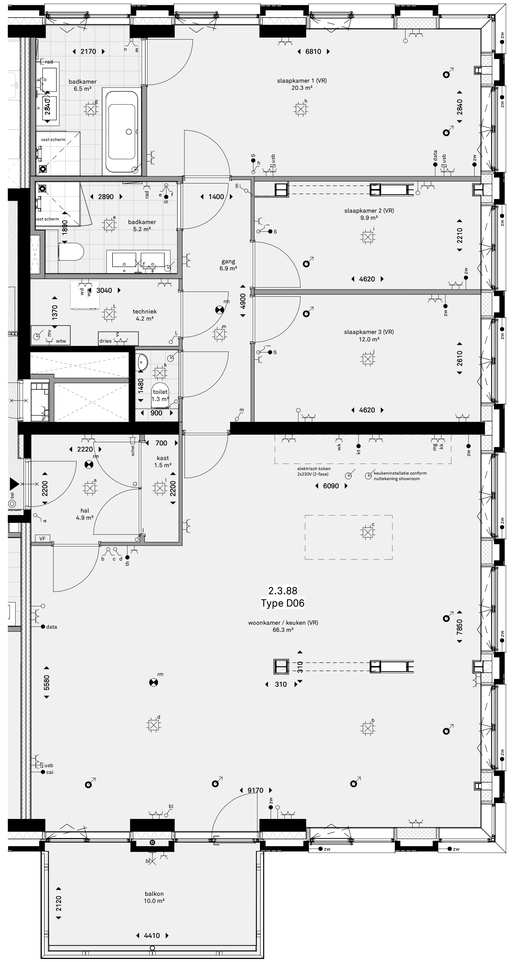

Appartement 2.3.88

schaal 1 : 50

N

0 10 20 30 40 50mm

legenda

- = plafondlichtpunt
- = wandlichtpunt
- = deurschel
- = drukknop
- = gecombineerde schakelaar enkelpolig
- = schakelaar enkelpolig
- = schakelaar dubbelpolig
- th = aansluitpunt thermostaat, bedraad
- ti = aansluitpunt sensor tbv verwarming, bedraad
- data = aansluitpunt telefoon/data, bedraad
- car = aansluitpunt radio/tv, bedraad
- zw = aansluitpunt zonwering, bedraad
- kt = aansluitpunt kooktoestel, bedraad
- = loze leiding, onbedraad
- VF = intercom (videofoon)
- = rookmelder
- = elektrische radiator
- k = buitenkraan
- = 30 min. wbdbo brandscheiding
- = 60 min. wbdbo brandscheiding
- (VR) = verblijfsruimte
- 2600 = maatvoering tussen wanden
- = plafond ventiel, mechanische ventilatie toevoer
- = plafond ventiel, mechanische ventilatie afvoer
- = wandcontactdoos enkel
- = wandcontactdoos dubbel
- usb = wandcontactdoos voorzien van USB
- kk = wandcontactdoos koelkast
- mv = wandcontactdoos ventilatiesysteem
- wk = wandcontactdoos wasemkap
- wd = wandcontactdoos wasdroger
- wm = wandcontactdoos wasmachine
- mg = wandcontactdoos magnetron/oven
- rad = wandcontactdoos elektrische radiator
- vv = wandcontactdoos verdeler vloerverwarming
- wtw = opstelplaats wtw-installatie
- dries = opstelplaats driesbox

De maatvoering op deze tekening en de schaal van deze tekening zijn niet geschikt voor opdrachten van kopers aan derden (bijvoorbeeld inrichting etc.)
In de plattegronden aangegeven posities van installatietechnische onderdelen zijn indicatief. De werkelijke maatvoering kan afwijken van de aangegeven maatvoering op deze tekening. Aangegeven afmetingen in de natte cellen zijn exclusief dikte tegelwerk.
Positie plafondventiel is indicatief en kunnen wijzigen van positie en aantallen t.o.v. de tekening.

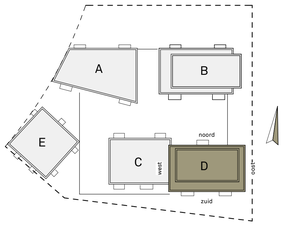

CRUQUIUS 2.3	Getekend	Bloxz BV	cruquius.nl fb.com/cruquius
	Architect	KCAP Architects&Planners	

Type	D06	Datum	16-04-2021
Bouwnummer	2.3.88	Schaal	1:50
Tekening	CRUQ_BLX_VK_D.114-2.3.88	Slokker www.slokkerbouwgroep.nl	
Adres	Lorriestraat 70		

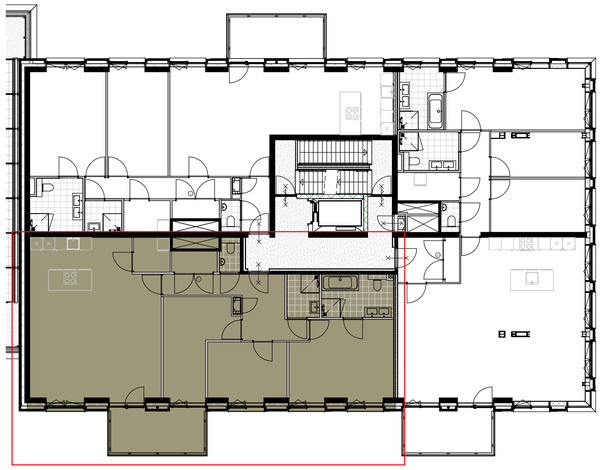

Vijfde verdieping

schaal 1 : 150

Zuid-gevel

schaal 1 : 150

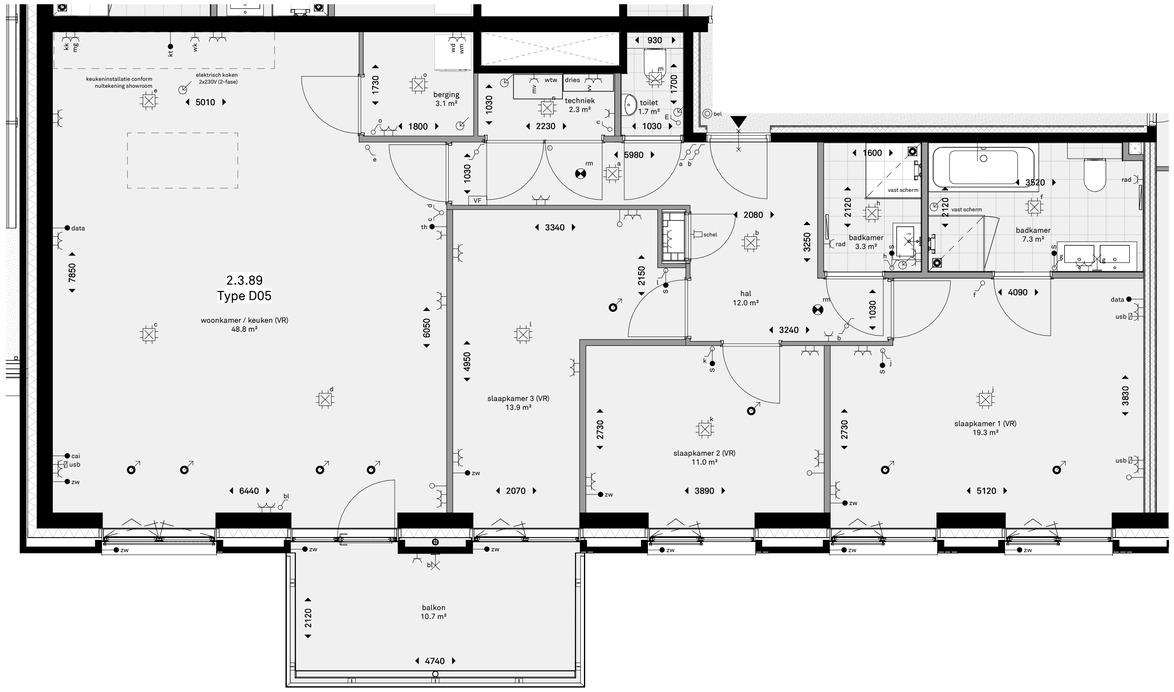

Appartement 2.3.89

schaal 1 : 50

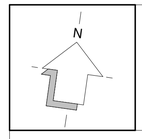

0 10 20 30 40 50mm

legenda

- = plafondlichtpunt
- = wandlichtpunt
- schel = deurschel
- bel = drukknop
- = gecombineerde schakelaar enkelpolig
- = schakelaar enkelpolig
- = schakelaar dubbelpolig
- th = aansluitpunt thermostaat, bedraad
- S = aansluitpunt sensor tbv verwarming, bedraad
- data = aansluitpunt telefoon/data, bedraad
- cai = aansluitpunt radio/tv, bedraad
- zw = aansluitpunt zonwering, bedraad
- kt = aansluitpunt kooktoestel, bedraad
- = loze leiding, onbedraad
- VF = intercom (videofoon)
- = rookmelder
- = elektrische radiator
- = buitenkraan
- = 30 min. wbdbo brandscheiding
- = 60 min. wbdbo brandscheiding
- (VR) = verblijfsruimte
- 2600 = maatvoering tussen wanden
- = plafond ventiel, mechanische ventilatie toevoer
- = plafond ventiel, mechanische ventilatie afvoer
- = wandcontactdoos enkel
- = wandcontactdoos dubbel
- usb = wandcontactdoos voorzien van USB
- kk = wandcontactdoos koelkast
- mv = wandcontactdoos ventilatiesysteem
- wk = wandcontactdoos wasemkap
- wd = wandcontactdoos wasdroger
- wm = wandcontactdoos wasmachine
- mg = wandcontactdoos magnetron/oven
- rad = wandcontactdoos elektrische radiator
- vv = wandcontactdoos verdeler vloerverwarming
- wtw = opstelplaats wtw-installatie
- dries = opstelplaats driesbox

De maatvoering op deze tekening en de schaal van deze tekening zijn niet geschikt voor opdrachten van kopers aan derden (bijvoorbeeld inrichting etc.)
In de plattegronden aangegeven posities van installatietechnische onderdelen zijn indicatief. De werkelijke maatvoering kan afwijken van de aangegeven maatvoering op deze tekening. Aangegeven afmetingen in de natte cellen zijn exclusief dikte tegelwerk.
Positie plafondventiel is indicatief en kunnen wijzigen van positie en aantallen t.o.v. de tekening.

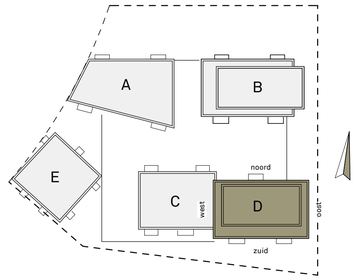

Getekend	Bloxz BV	cruquius.nl fb.com/cruquius
Architect	KCAP Architects&Planners	

Type	D05	Datum	16-04-2021
Bouwnummer	2.3.89	Schaal	1:50
Tekening	CRUQ_BLX_VK_D.115-2.3.89	Slokker www.slokkerbouwgroep.nl	
Adres	Lorriestraat 72		

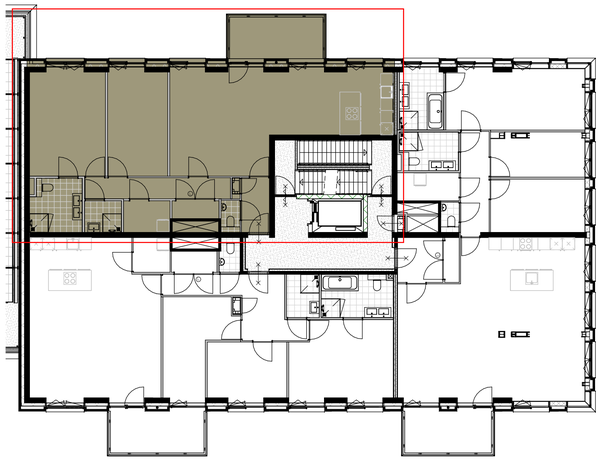

Vijfde verdieping

schaal 1 : 150

Noord-gevel

schaal 1 : 150

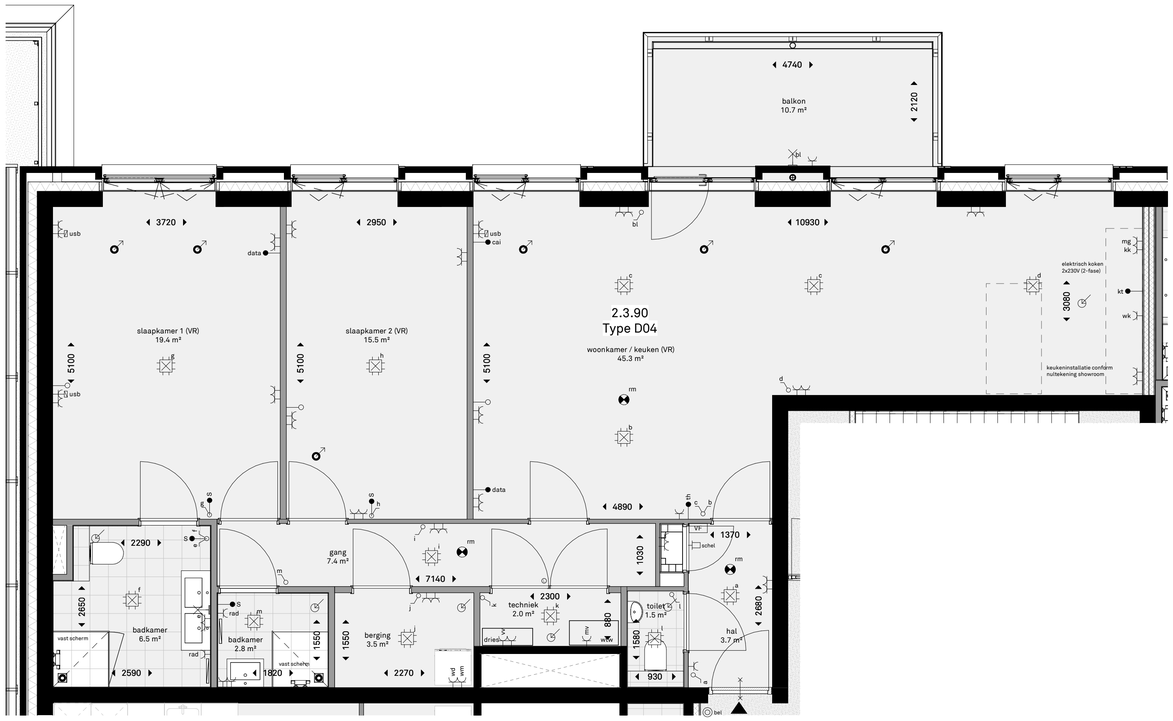

Appartement 2.3.90

schaal 1 : 50

N

0 10 20 30 40 50mm

legenda

- = plafondlichtpunt
- = wandlichtpunt
- schel = deurschel
- bel = drukknop
- = gecombineerde schakelaar enkelpolig
- = schakelaar enkelpolig
- = schakelaar dubbelpolig
- th = aansluitpunt thermostaat, bedraad
- S = aansluitpunt sensor tbv verwarming, bedraad
- data = aansluitpunt telefoon/data, bedraad
- cai = aansluitpunt radio/tv, bedraad
- zw = aansluitpunt zonwering, bedraad
- kt = aansluitpunt kooktoestel, bedraad
- = loze leiding, onbedraad
- VF = intercom (videofoon)
- = rookmelder
- = elektrische radiator
- = buitenkraan
- = 30 min. wbdbo brandscheiding
- = 60 min. wbdbo brandscheiding
- (VR) = verblijfsruimte
- 2600 = maatvoering tussen wanden
- = plafond ventiel, mechanische ventilatie toevoer
- = plafond ventiel, mechanische ventilatie afvoer
- = wandcontactdoos enkel
- = wandcontactdoos dubbel
- usb = wandcontactdoos voorzien van USB
- kk = wandcontactdoos koelkast
- mv = wandcontactdoos ventilatiesysteem
- wk = wandcontactdoos wasemkap
- wd = wandcontactdoos wasdroger
- wm = wandcontactdoos wasmachine
- mg = wandcontactdoos magnetron/oven
- rad = wandcontactdoos elektrische radiator
- vv = wandcontactdoos verdeler vloerverwarming
- wtw = opstelplaats wtw-installatie
- dries = opstelplaats driesbox

De maatvoering op deze tekening en de schaal van deze tekening zijn niet geschikt voor opdrachten van kopers aan derden (bijvoorbeeld inrichting etc.)
In de plattegronden aangegeven posities van installatietechnische onderdelen zijn indicatief. De werkelijke maatvoering kan afwijken van de aangegeven maatvoering op deze tekening. Aangegeven afmetingen in de natte cellen zijn exclusief dikte tegelwerk.
Positie plafondventiel is indicatief en kunnen wijzigen van positie en aantallen t.o.v. de tekening.

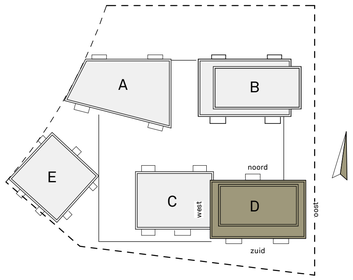

CRU QUI US 2.3	Getekend: Bloxz BV	cruqui us.nl fb.com/cruqui us
	Architect: KCAP Architects&Planners	

D

Type	D04	Datum	16-04-2021
Bouwnummer	2.3.90	Schaal	1:50
Tekening	CRUQ_BLX_VK_D.115-2.3.90	Slokker www.slokkerbouwgroep.nl	
Adres	Lorriestraat 74		

Noord-gevel

schaal 1 : 150

Zuid-gevel

schaal 1 : 150

Oost-gevel

schaal 1 : 150

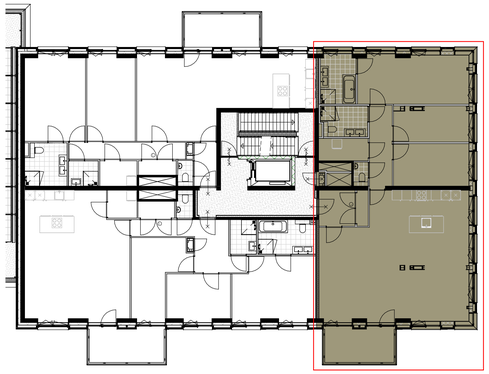

Vijfde verdieping

schaal 1 : 150

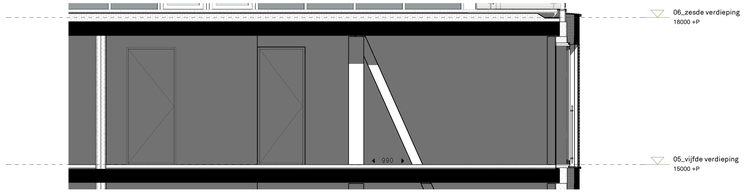

Doorsnede

schaal 1:50

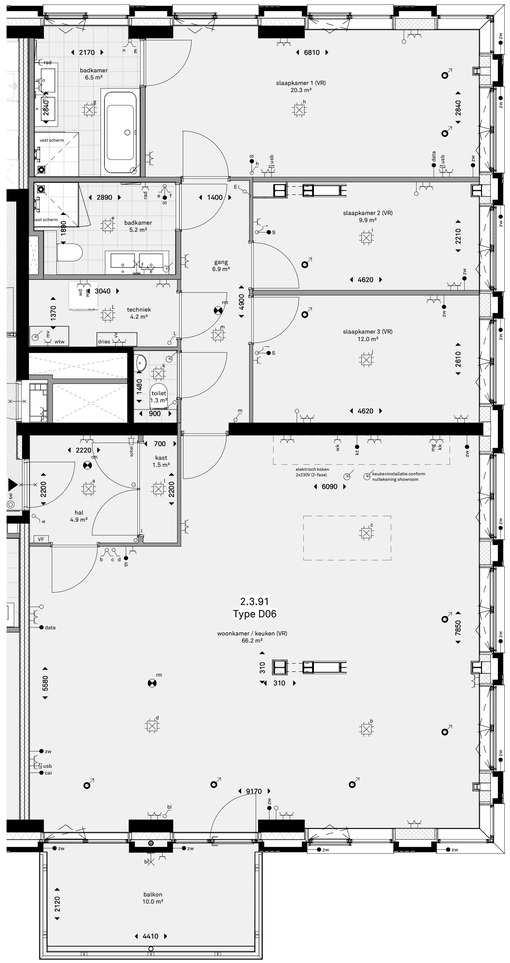

Appartement 2.3.91

schaal 1 : 50

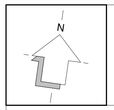

0 10 20 30 40 50mm

legenda

- = plafondlichtpunt
- = wandlichtpunt
- = deurschel
- = drukknop
- = gecombineerde schakelaar enkelpolig
- = schakelaar enkelpolig
- = schakelaar dubbelpolig
- th = aansluitpunt thermostaat, bedraad
- ti = aansluitpunt sensor tbv verwarming, bedraad
- data = aansluitpunt telefoon/data, bedraad
- cat = aansluitpunt radio/tv, bedraad
- zw = aansluitpunt zonwering, bedraad
- ki = aansluitpunt kooktoestel, bedraad
- = loze leiding, onbedraad
- VF = intercom (videofoon)
- = rookmelder
- = elektrische radiator
- k = buitenkraan
- = 30 min. wbdbo brandscheiding
- = 60 min. wbdbo brandscheiding
- (VR) = verblijfsruimte
- 2600 = maatvoering tussen wanden
- = plafond ventiel, mechanische ventilatie toevoer
- = plafond ventiel, mechanische ventilatie afvoer
- = wandcontactdoos enkel
- = wandcontactdoos dubbel
- usb = wandcontactdoos voorzien van USB
- kk = wandcontactdoos koelkast
- mv = wandcontactdoos ventilatiesysteem
- wk = wandcontactdoos waskmap
- wd = wandcontactdoos wasdroger
- wm = wandcontactdoos wasmachine
- mg = wandcontactdoos magnetron/oven
- rad = wandcontactdoos elektrische radiator
- vv = wandcontactdoos verdeler vloerverwarming
- wtw = opstelplaats wtw-installatie
- dries = opstelplaats driesbox

De maatvoering op deze tekening en de schaal van deze tekening zijn niet geschikt voor opdrachten van kopers aan derden (bijvoorbeeld inrichting etc.)
In de plattegronden aangegeven posities van installatietechnische onderdelen zijn indicatief. De werkelijke maatvoering kan afwijken van de aangegeven maatvoering op deze tekening. Aangegeven afmetingen in de natte cellen zijn exclusief dikte tegelwerk.
Positie plafondventiel is indicatief en kunnen wijzigen van positie en aantallen t.o.v. de tekening.

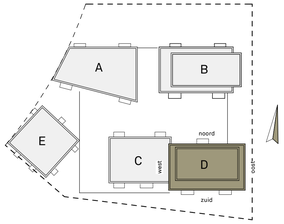

CRUQUIUS 2.3	Getekend	Bloxz BV	cruquius.nl fb.com/cruquius
	Architect	KCAP Architects&Planners	

Type	D06	Datum	16-04-2021
Bouwnummer	2.3.91	Schaal	1:50
Tekening	CRUQ_BLX_VK_D.115-2.3.91	Slokker www.slokkerbouwgroep.nl	
Adres	Lorriestraat 76		

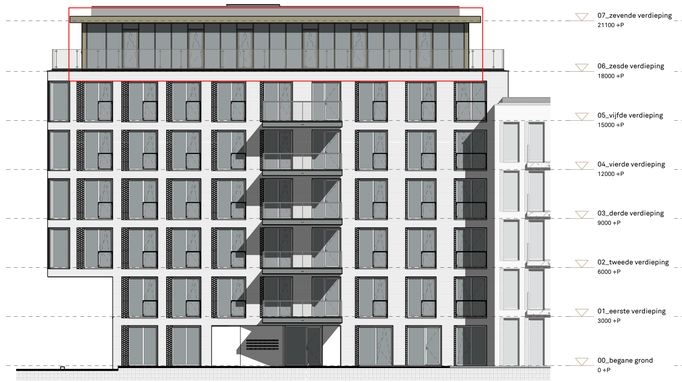

Noord-gevel

schaal 1 : 150

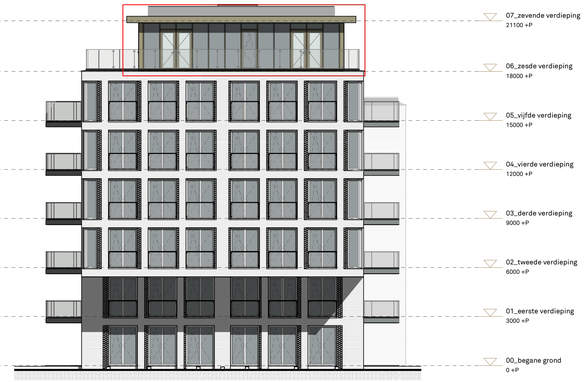

Oost-gevel

schaal 1 : 150

Zuid-gevel

schaal 1 : 150

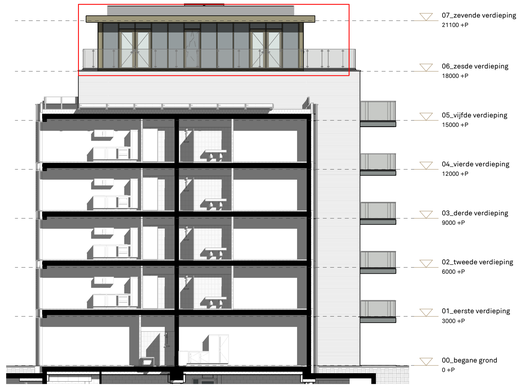

West-gevel

schaal 1 : 150

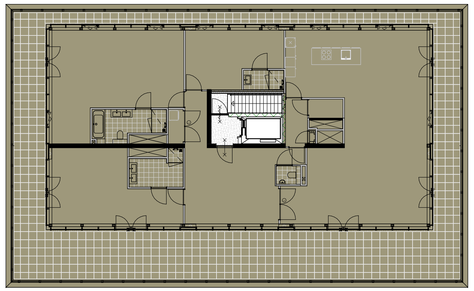

Zesde verdieping

schaal 1 : 150

Appartement 2.3.92

schaal 1 : 50

N

0 10 20 30 40 50mm

legenda

- = plafondlichtpunt
- = wandlichtpunt
- = deurschel
- = drukknop
- = gecombineerde schakelaar enkelpolig
- = schakelaar enkelpolig
- = schakelaar dubbelpolig
- = aansluitpunt thermostaat, bedraad
- = aansluitpunt sensor tbv verwarming, bedraad
- = aansluitpunt telefoon/data, bedraad
- = aansluitpunt radio/tv, bedraad
- = aansluitpunt zonwering, bedraad
- = aansluitpunt kooktoestel, bedraad
- = loze leiding, onbedraad
- = intercom (videofoon)
- = rookmelder
- = elektrische radiator
- = buitenkraan
- = 30 min. wbdbo brandscheiding
- = 60 min. wbdbo brandscheiding
- (VR) = verblijfsruimte
- 2600 = maatvoering tussen wanden
- = plafond ventiel, mechanische ventilatie toevoer
- = plafond ventiel, mechanische ventilatie afvoer
- = wandcontactdoos enkel
- = wandcontactdoos dubbel
- = wandcontactdoos voorzien van USB
- = wandcontactdoos koelkast
- = wandcontactdoos ventilatiesysteem
- = wandcontactdoos wasemkap
- = wandcontactdoos wasdroger
- = wandcontactdoos wasmachine
- = wandcontactdoos magnetron/oven
- = wandcontactdoos elektrische radiator
- = wandcontactdoos verdeler vloerverwarming
- wtw = opstelplaats wtw-installatie
- dries = opstelplaats driesbox

De maatvoering op deze tekening en de schaal van deze tekening zijn niet geschikt voor opdrachten van kopers aan derden (bijvoorbeeld inrichting etc.)
In de plattegronden aangegeven posities van installatietechnische onderdelen zijn indicatief. De werkelijke maatvoering kan afwijken van de aangegeven maatvoering op deze tekening. Aangegeven afmetingen in de natte cellen zijn exclusief dikte tegelwerk.
Positie plafondventiel is indicatief en kunnen wijzigen van positie en aantallen t.o.v. de tekening.

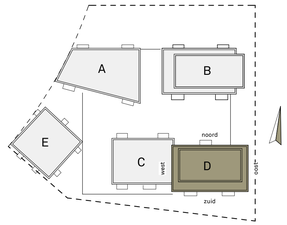

CRUQUIUS 2.3	Getekend: Bloxz BV	cruquius.nl fb.com/cruquius
	Architect: KCAP Architects&Planners	

Type	D07	Datum	16-04-2021
Bouwnummer	2.3.92	Schaal	1:50
Tekening	CRUQ_BLX_VK_D.116-2.3.92	Slokker www.slokkerbouwgroep.nl	
Adres	Lorriestraat 78		