

© 2017 Bloxz B.V. Alle intellectuele eigendomsrechten waaronder het auteursrecht op deze tekening behoren toe aan Bloxz B.V. Het kopiëren of verspreiden van deze tekening is strafbaar. Het gebruik van deze tekening is uitsluitend bestemd voor de opdrachtgever en kan vertrouwelijk of anderszins beschermd zijn. Het kopiëren of verspreiden van deze tekening is strafbaar. Het gebruik van deze tekening is uitsluitend bestemd voor de opdrachtgever en kan vertrouwelijk of anderszins beschermd zijn.

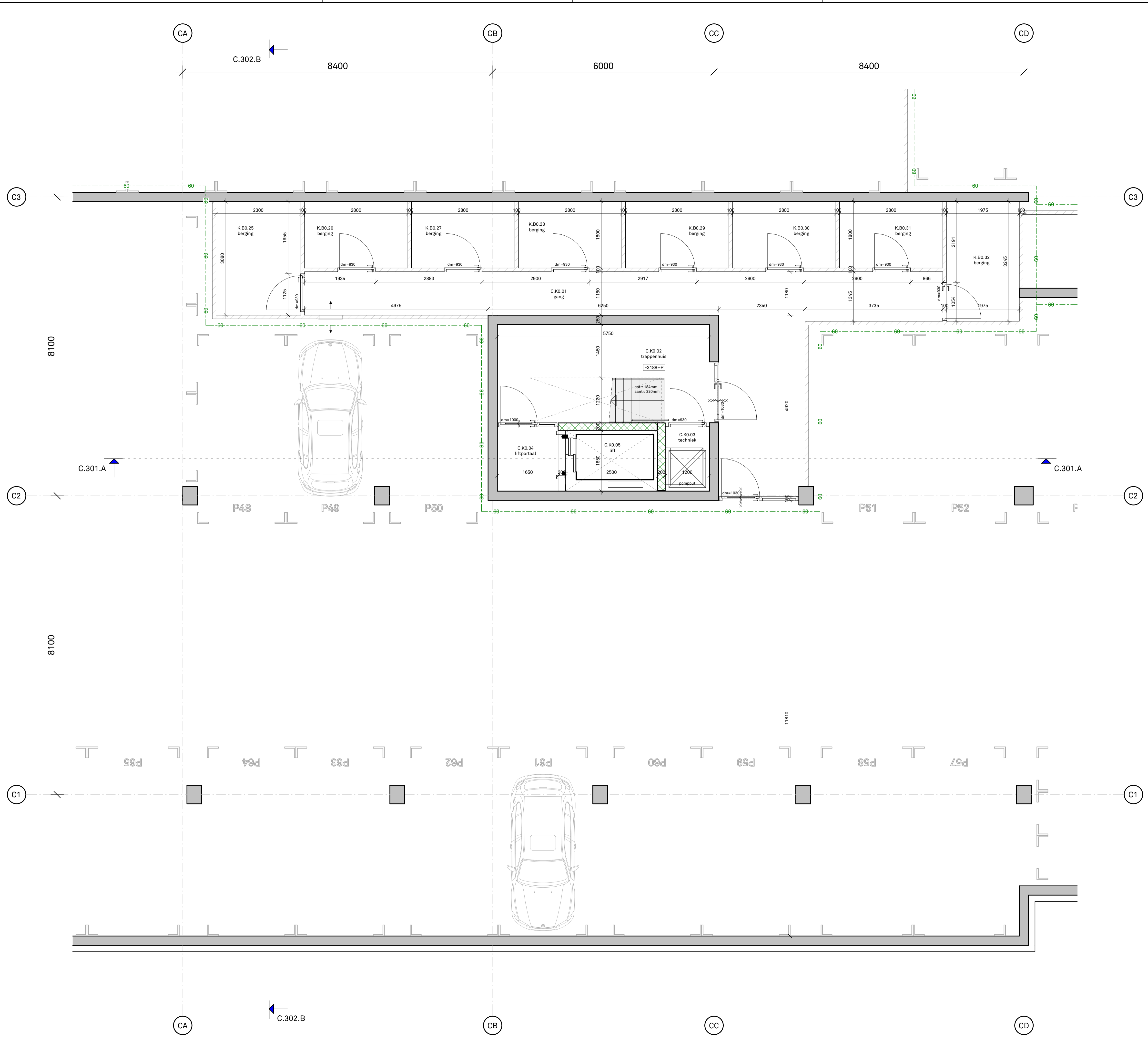

N

0 10 20 30 40 50mm

LEGENDA

<ul style="list-style-type: none"> = Metselwerk type B, halfsteensverband, WF - 209/99/50 = Kalkzandsteen blokken (CS12) = In het werk gestort beton = Prefab beton = Isolatie (glaswol plaat) = HSB (houtskeletbouw) = HSB (houtskeletbouw) met aluminium gevelbeplating = Aluminium gevelbeplating geïsoleerd = Aluminium gevelbeplating = Cellenbeton blokken G2/400 = Cellenbeton blokken G2/400 (hydro) = MetalStud 2/12,5 mm gipskartonplaat, isolatie (glaswol plaat) = Svedex, stalen motagekozijn (stompe deur) = Houten kozijn 67x114 (stompe deur) = Jansen, stalen kozijn 	<ul style="list-style-type: none"> = 30 = brandscheiding 30min WBDBO = 60 = brandscheiding 60min WBDBO = 30 = kozijn 30min brandwerend = 60 = kozijn 60min brandwerend = zelfsluitend (deur-dranger) = aanduiding kozijn merk = vloer hoogte = B.01.00 = ruimtenummer = * = vrijloop deurdranger = dm = deurmaat = wm = opstelplaats wasmachine = NO = noodoverstort = ATM = automatische deur opener = hwa = hemelwaterafvoer = vloerafwerking tegels keramisch = vloerafwerking houten vlonder = prefab betonnen vloertegel = = nooduitgang / uitgang = vluchtroute aanduiding = CO2 = draagbare CO2 blusser = = kwnneer RT72, aluminium kozijn, geïsoleerd profiel
---	---

MAATVOERING IN HET WERK CONTROLEREN

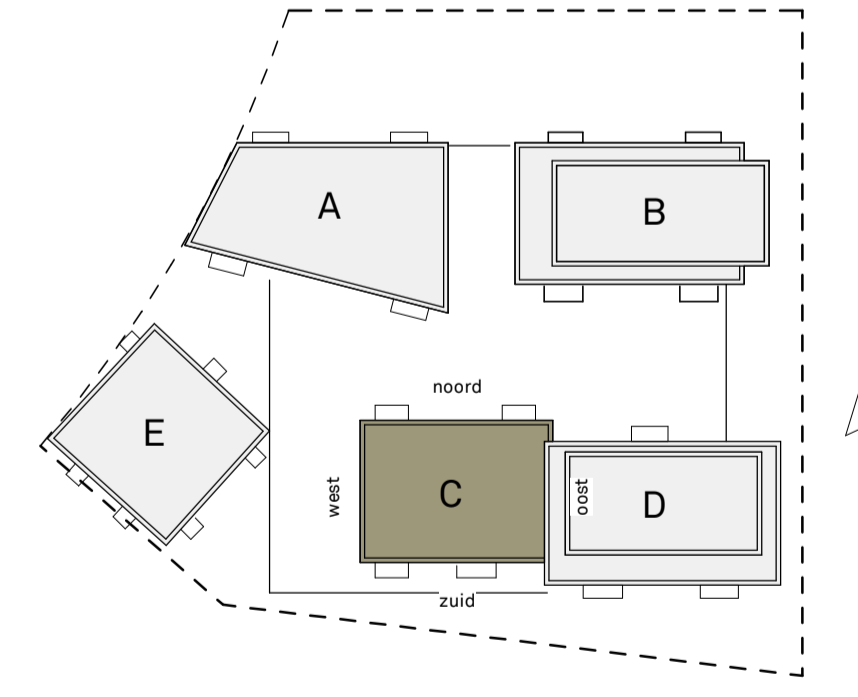

2	17-06-2020	P. de Hoogh	R. Hermesen	Uitvoeringsfase	Definitief	Derde uitgave
1	14-05-2020	P. de Hoogh	R. Hermesen	Uitvoeringsfase	Voorlopig	Tweede uitgave
0	15-04-2020	P. de Hoogh	R. Hermesen	Uitvoeringsfase	Voorlopig	Eerste uitgave
Nr.	Datum	Getekend	Gecontroleerd	Fase	Status	Omschrijving
Getekend:	Bloxz BV		Constructeur:	IMD Raadgevende ing.	Aannemer:	Slokker bouwgroep BV
Architect:	KCAP Architects&Planners					
Opdrachtgever:	Amvest			Locatie:	Amsterdam	
				Land:	Nederland	
Projectnaam:	Crucius 2.3 Amsterdam			Onderwerp:	Parkeerkelder Blok C	
Eindteken	BLOXZ	Fellenoord 202 5611 ZC, Eindhoven Nederland KvK nr. 68421028 T: +31 40 8 200 183 E: info@bloxz.work I: www.bloxz.work	Formaat: A1	Schaal: 1:50	Fase: Uitvoeringsfase	Status: Definitief
			Proj.Nr.: 3319CRUQ			Tek.Nr.: CRUQ_BLX_UO_C.109

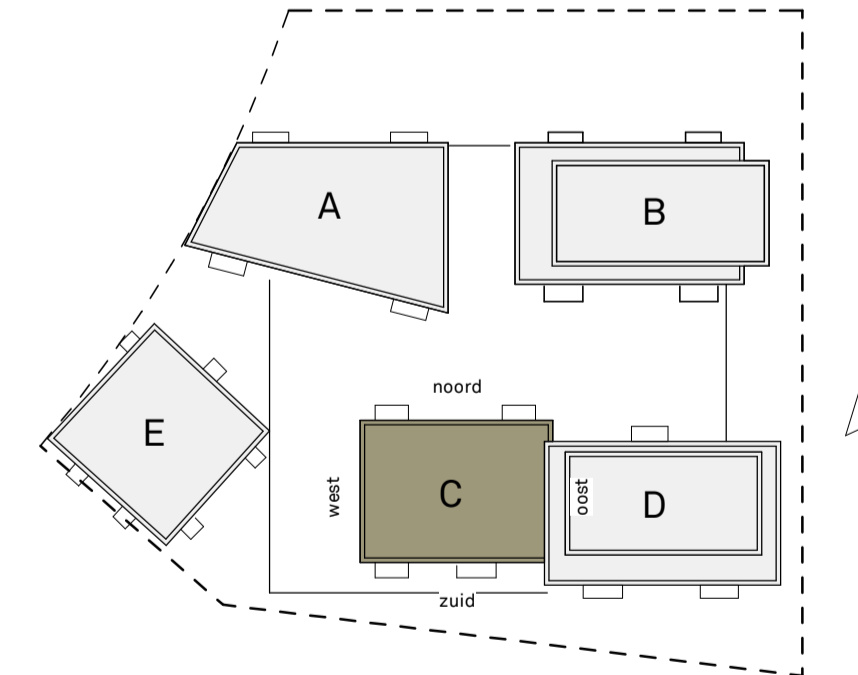
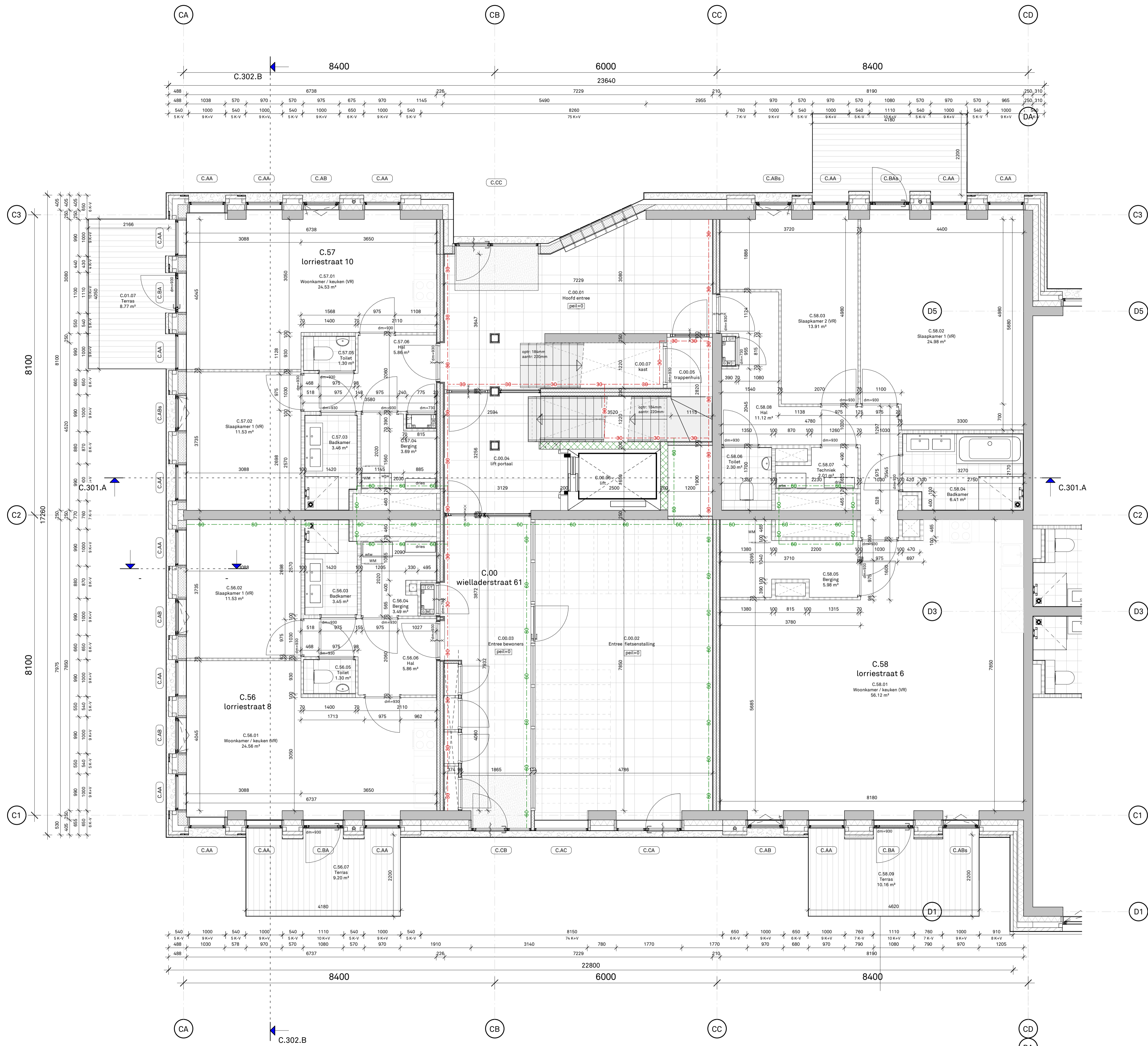

4	29-01-2021	P. de Hoogh	R. Hermesen	Uitvoeringsfase	Definitief	Vijfde uitgave
3	17-06-2020	P. de Hoogh	R. Hermesen	Uitvoeringsfase	Definitief	Vierde uitgave
2	09-06-2020	P. de Hoogh	R. Hermesen	Uitvoeringsfase	Voorlopig	Derde uitgave
1	14-05-2020	P. de Hoogh	R. Hermesen	Uitvoeringsfase	Voorlopig	Tweede uitgave
0	15-04-2020	P. de Hoogh	R. Hermesen	Uitvoeringsfase	Voorlopig	Eerste uitgave
Nr.	Datum	Getekend	Gecontroleerd	Fase	Status	Omschrijving

Getekend: Bloxx BV	Constructeur: IMD Raadgevende ing.	Aannemer: Slokker bouwgroep BV	Architect: KCAP Architects&Planners
------------------------------	---------------------------------------	-----------------------------------	--

Opdrachtgever: Amvest	Locatie: Amsterdam Land: Nederland
Projectnaam: Crucius 2.3 Amsterdam	Onderwerp: Begane grond Blok C

	Fellenoord 202 5611 ZC, Eindhoven Nederland KvK nr. 68421028 T: +31 40 8 200 183 E: info@bloxx.work I: www.bloxx.work	Formaat: A1 Schaal: 1:50 Proj.Nr.: 3319CRUQ	Fase: Uitvoeringsfase Status: Definitief
	Tek.Nr.: CRUQ_BLX_UO_C.110		

© 2017 Bloxx B.V. Alle intellectuele eigendomsrechten waarderend het auteursrecht op deze tekening behouden bij de afzender.
 The drawing is the property of Bloxx B.V. and may not be used without the prior written consent of Bloxx B.V. No part of this drawing may be reproduced or transmitted in any form or by any means electronic, mechanical, photocopying, recording, or by any information storage and retrieval system without the prior written consent of Bloxx B.V.

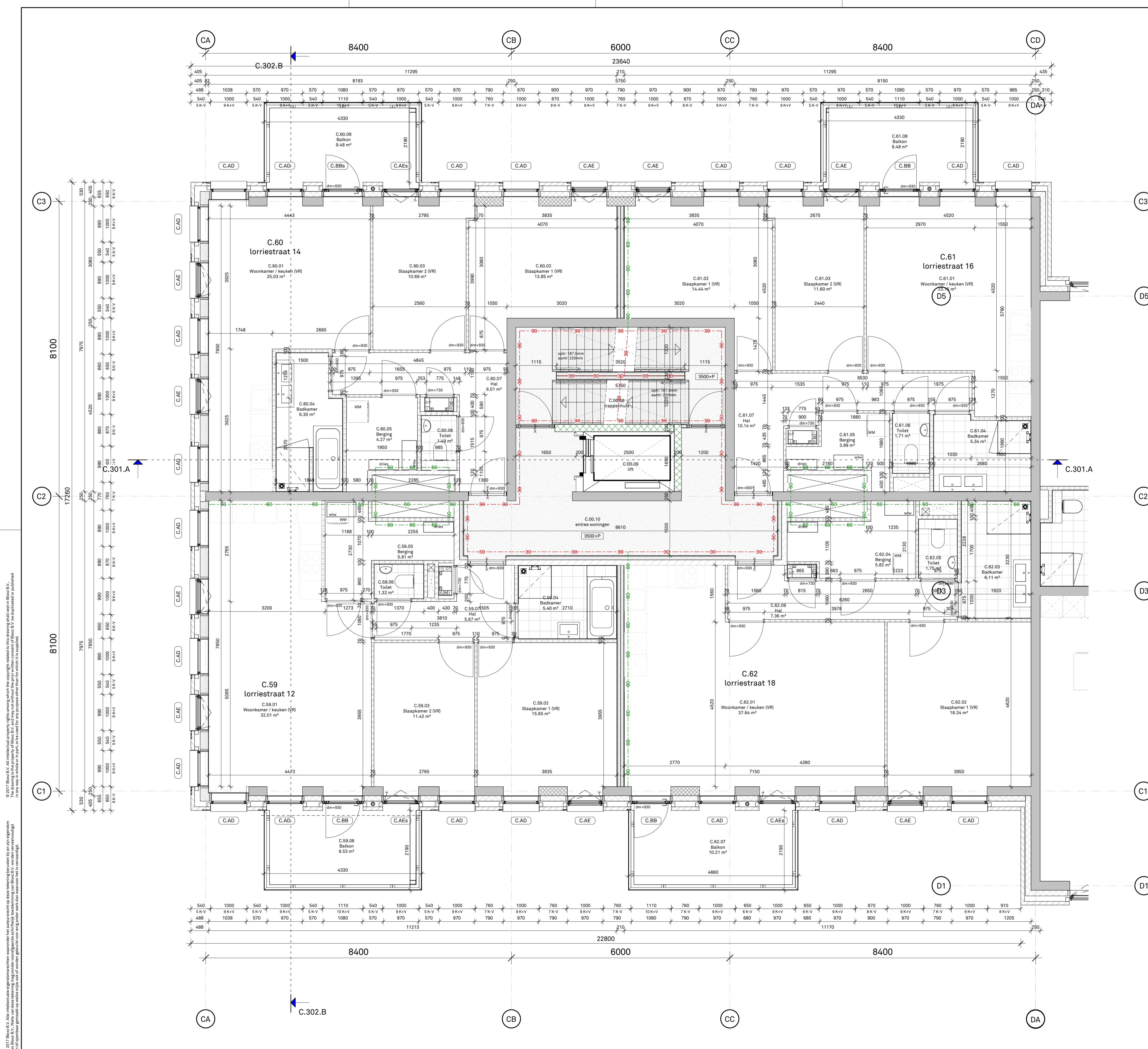

LEGENDA

- = Metaalwerk type B, halfsteensverband, WF-200/90/50
- = Kalkzandstenen blokken (CS12)
- = In het werk gestort beton
- = Prefab beton
- = Isolatie (glaswol plaat)
- = HSB (houtskeletbouw)
- = HSB (houtskeletbouw) met aluminium gevelbekleding
- = Aluminium gevelbekleding geïsoleerd
- = Aluminium gevelbekleding
- = Cellenbeton blokken G2/400
- = Cellenbeton blokken G2/400-20B (zwaar)
- = Cellenbeton blokken G2/400 (hydro)
- = MetalStud 2/12,5 mm gipskartonplaat, isolatie (glaswol plaat)
- = Svedex, stalen motagekozijn (stompe deur)
- = Houten kozijn 67x114 (stompe deur)
- = Jansen, stalen kozijn
- = brandseparatie 30min WBD90
- = brandseparatie 60min WBD60
- = kozijn 30min brandwerend
- = kozijn 60min brandwerend
- = zelfsluitend (deur-dranger)
- = aanduiding kozijn merk
- = vloer hoogte
- = ruimtenummer
- = vrijloop deurdranger
- = deurmaat
- = opstelplaats wasmachine
- = noodoverstort
- = automatische deuropener
- = hewatervervoer
- = vloerafwerking tegels keramisch
- = vloerafwerking houten vloer
- = prefab betonnen vloertegel
- = nooduitgang / uitgang
- = vluchtroete aanduiding
- = draagbare CO2 bluser
- = kanneer RT72, aluminium kozijn, geïsoleerd profiel

MAATVOERING IN HET WERK CONTROLEREN

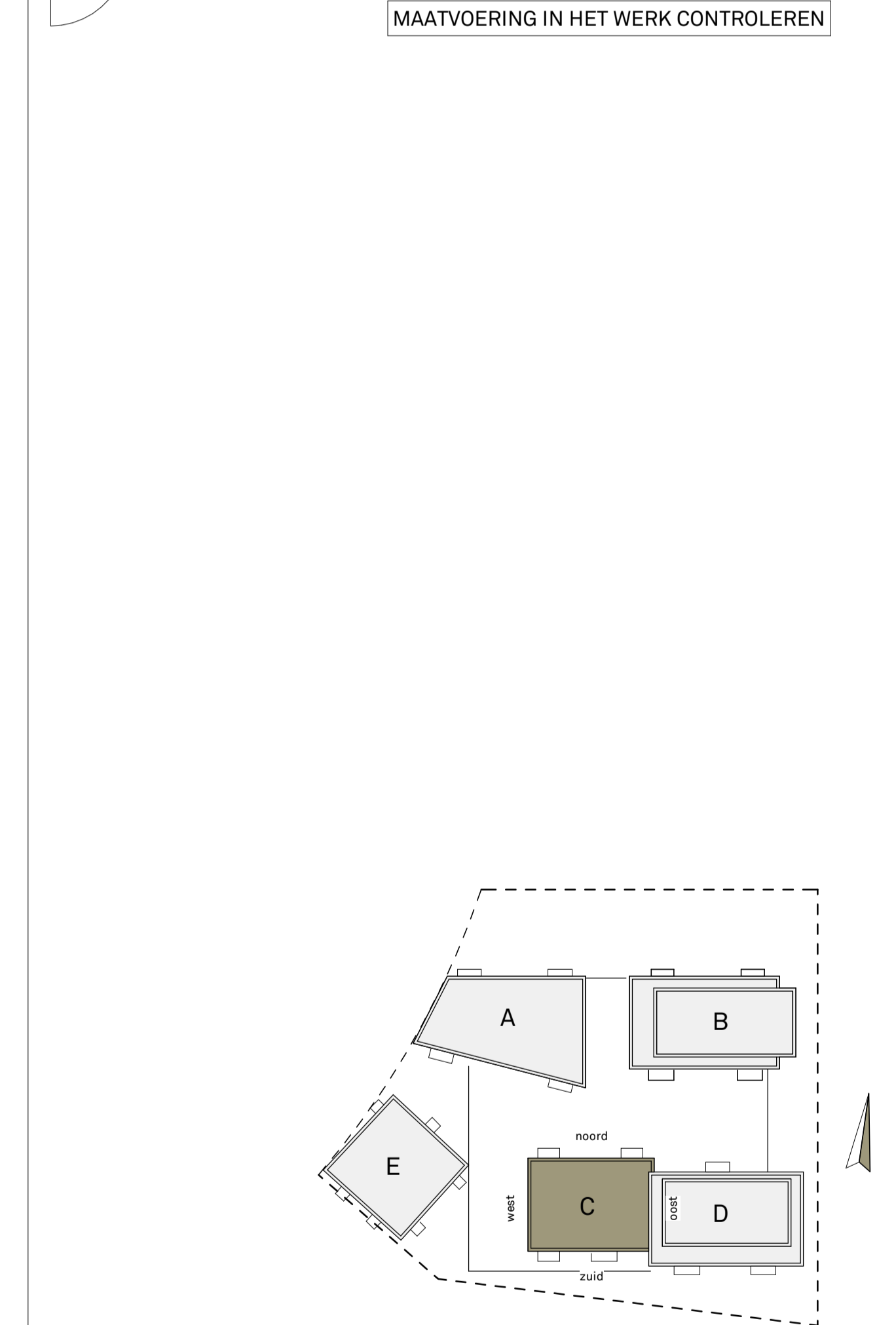

4	15-01-2021	P. de Hoogh	R. Hermesen	Uitvoeringsfase	Definitief	Vijfde uitgave
3	12-11-2020	P. de Hoogh	R. Hermesen	Uitvoeringsfase	Voorlopig	Vierde uitgave
2	09-06-2020	P. de Hoogh	R. Hermesen	Uitvoeringsfase	Voorlopig	Derde uitgave
1	14-05-2020	P. de Hoogh	R. Hermesen	Uitvoeringsfase	Voorlopig	Tweede uitgave
0	15-04-2020	P. de Hoogh	R. Hermesen	Uitvoeringsfase	Voorlopig	Eerste uitgave

Getekend:	Constructeur:	Aannemer:	Architect:
Bloxz BV	IMD Raadgevende ing.	Slokker bouwgroep BV	KCAP Architecten&Planners

Opdrachtgever:	Locatie:
Amvest	Amsterdam
	Nederland
Projectnaam:	Onderwerp:
Crucius 2.3 Amsterdam	1e verdieping Blok C

BLOXZ B.V.

Fellenoord 202
5611 ZC, Eindhoven
Nederland
KvK nr. 68421028
T: +31 40 8 200 183
E: info@bloxz.work
I: www.bloxz.work

Formaat: A1
Schaal: 1:50
Projectnr.: 3319CRUQ
Tek.nr.: CRUQ_BLX_UO_C.111

Fase: Uitvoeringsfase
Status: Definitief

© 2017 Bloxz B.V. Alle intellectuele eigendomsrechten waaronder het auteursrecht op deze tekening behouden bij de afzender.
 Het ontwerp is het eigendom van Bloxz B.V. en mag niet worden verspreid of openbaar gemaakt zonder schriftelijke toestemming van Bloxz B.V. of anderszins wettelijk toegestaan.
 De afzender aanvaardt de aansprakelijkheid voor het gebruik van de tekening.

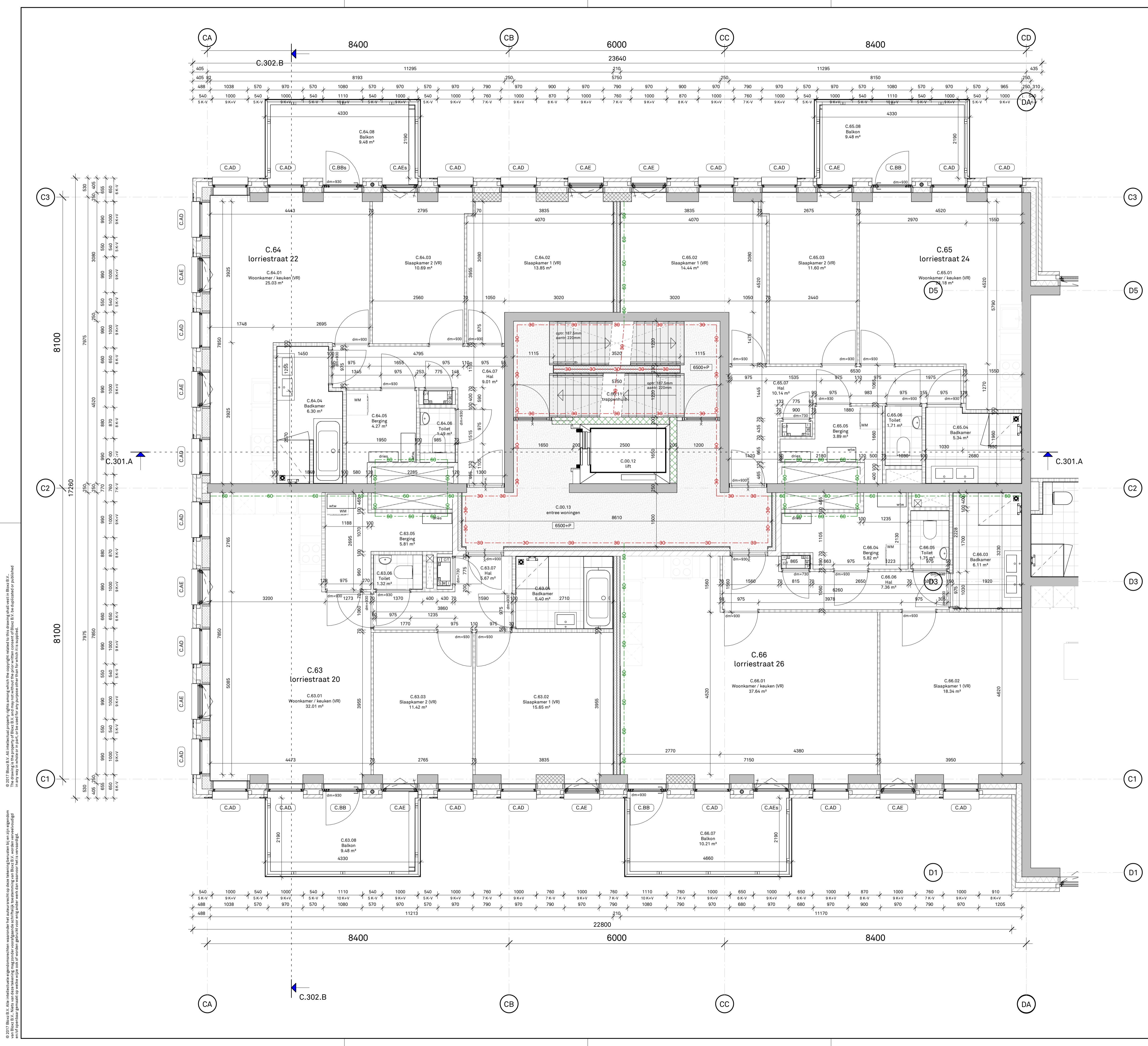

LEGENDA

- Metselwerk type B, halfsteensverband, WF - 209/99/50
- Kalkzandsteen blokken (CS12)
- In het werk gestort beton
- Prefab beton
- Isolatie (glaswol plaat)
- HSB (houtskeletbouw)
- HSB (houtskeletbouw) met aluminium gevelbekleding
- Aluminium gevelbekleding geïsoleerd
- Aluminium gevelbekleding
- Cellenbeton blokken G2/400
- Cellenbeton blokken G2/400-20dB (zwaar)
- Cellenbeton blokken G2/400 (hydro)
- MetaalStud 2/12,5 mm gipskartonplaat, isolatie (glaswol plaat)
- Svedex, stalen motagekozijn (stompe deur)
- Houten kozijn 67x114 (stompe deur)
- Jansen, stalen kozijn
- brandscheiding 30min WBDBO
- brandscheiding 60min WBDBO
- kozijn 30min brandwerend
- kozijn 60min brandwerend
- zelfsluitend (deur-dranger)
- aanduiding kozijn merk
- vloer hoogte
- ruimtenummer
- vrijloop deurdranger
- deurmaat
- opstelplaats wasmachine
- noodoverstort
- automatische deur opener
- hemelwaterafvoer
- vloerafwerking tegels keramisch
- vloerafwerking houten vloer
- prefab betonnen vloertegel
- nooduitgang / uitgang
- vluchroute aanduiding
- draagbare CO2 blusser
- kanveer RT72, aluminium kozijn, geïsoleerd profiel

MAATVOERING IN HET WERK CONTROLEREN

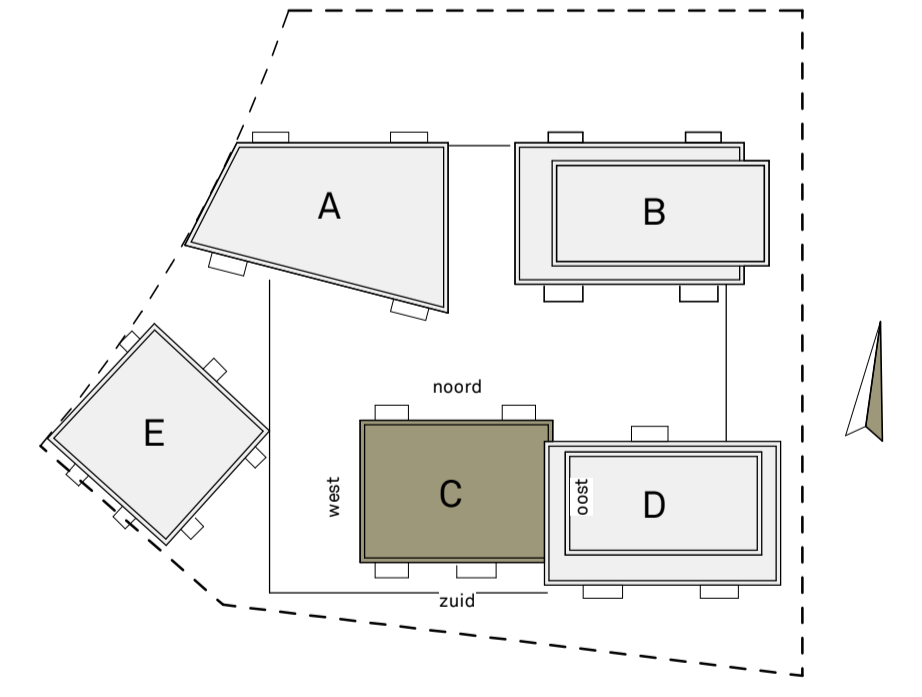

Nr.	Datum	Getekend	Gecontroleerd	Fase	Status	Omschrijving
4	15-01-2021	P. de Hoogh	R. Hermesen	Uitvoeringsfase	Definitief	Vijfde uitgave
3	12-11-2020	P. de Hoogh	R. Hermesen	Uitvoeringsfase	Voorlopig	Vierde uitgave
2	09-06-2020	P. de Hoogh	R. Hermesen	Uitvoeringsfase	Voorlopig	Derde uitgave
1	14-05-2020	P. de Hoogh	R. Hermesen	Uitvoeringsfase	Voorlopig	Tweede uitgave
0	15-04-2020	P. de Hoogh	R. Hermesen	Uitvoeringsfase	Voorlopig	Eerste uitgave

Getekend: Bloxx BV	Constructeur: IMD Raadgevende ing.	Aannemer: Slokker bouwgroep BV	Architect: KCAP Architects&Planners
Opdrachtgever: Amvest	Locatie: Amsterdam Land: Nederland	Projectnaam: Crucius 2.3 Amsterdam	Onderwerp: 2e verdieping Blok C

BLOXX B.V.
 Eindhoven 202
 5611 ZC, Eindhoven
 Nederland
 KvK nr. 68421028
 T: +31 40 8 200 183
 E: info@bloxx.work
 I: www.bloxx.work

Formaat: A1
 Schaal: 1:50
 Proj.Nr.: 3319CRUQ
 Tek.Nr.: CRUQ_BLX_UO_C.112

Fase: Uitvoeringsfase
 Status: Definitief

© 2017 Bloxx B.V. Alle intellectuele eigendomsrechten waaronder het auteursrecht op deze tekening behoren toe aan Bloxx B.V.
 Het is niet toegestaan deze tekening of de inhoud daarvan te kopiëren, verspreiden of openbaar te maken.
 De afbeelding is de eigendom van Bloxx B.V. en mag niet worden gebruikt zonder schriftelijke toestemming van Bloxx B.V.

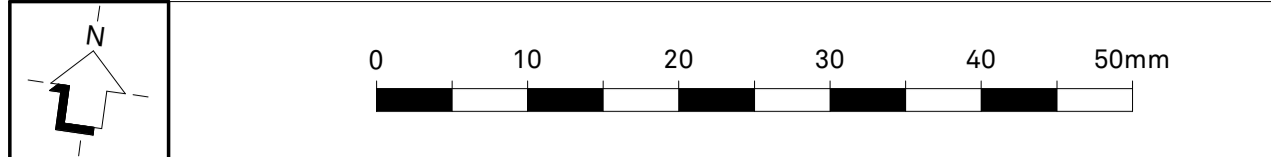

LEGENDA

	= Metaalwerk type B, halfsteensverband, WF - 209/99/50		= brandscheiding 30min WBDBO
	= Kalkzandsteen blokken (CS12)		= brandscheiding 60min WBDBO
	= In het werk gestort beton		= kozijn 30min brandwerend
	= Prefab beton		= zelfsluitend (deur-dranger)
	= Isolatie (glaswol plaat)		= aanduiding kozijn merk
	= HSB (houtskeletbouw) met aluminium gevelbeplating		= vloerhoogte
	= Aluminium gevelbeplating geïsoleerd		= ruimtenummer
	= Aluminium gevelbeplating		= deurmaat
	= Cellenbeton blokken G2/400		= opstelplaats wasmachine
	= Cellenbeton blokken G2/400-20dB (zwaar)		= noodoverstort
	= MetalStud 2/12,5 mm gipskartonplaat, isolatie (glaswol plaat)		= automatische deuropener
	= MetalStud 2/12,5 mm gipskartonplaat, isolatie (glaswol plaat)		= hwa
	= Svedex, stalen motagekozijn (stompe deur)		= vloerafwerking tegels keramisch
	= Houten kozijn 67x114 (stompe deur)		= vloerafwerking houten vloender
	= Jansen, stalen kozijn		= prefab betonnen vloertegel
			= nooduitgang / uitgang
			= vluchtroute aanduiding
			= draagbare CO2 blusser
			= kaneur RT72, aluminium kozijn, geïsoleerd profiel

MAATVOERING IN HET WERK CONTROLEREN

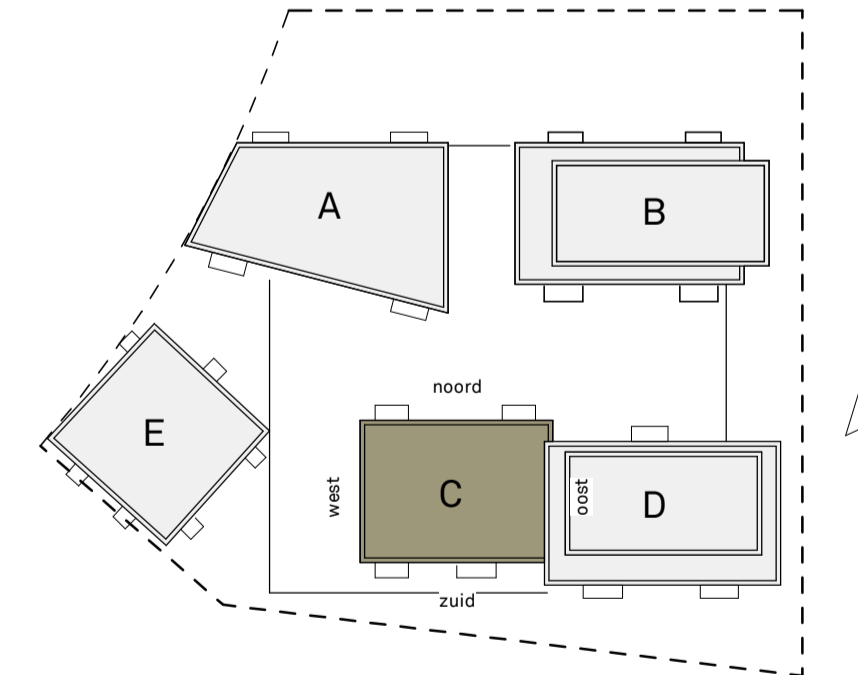
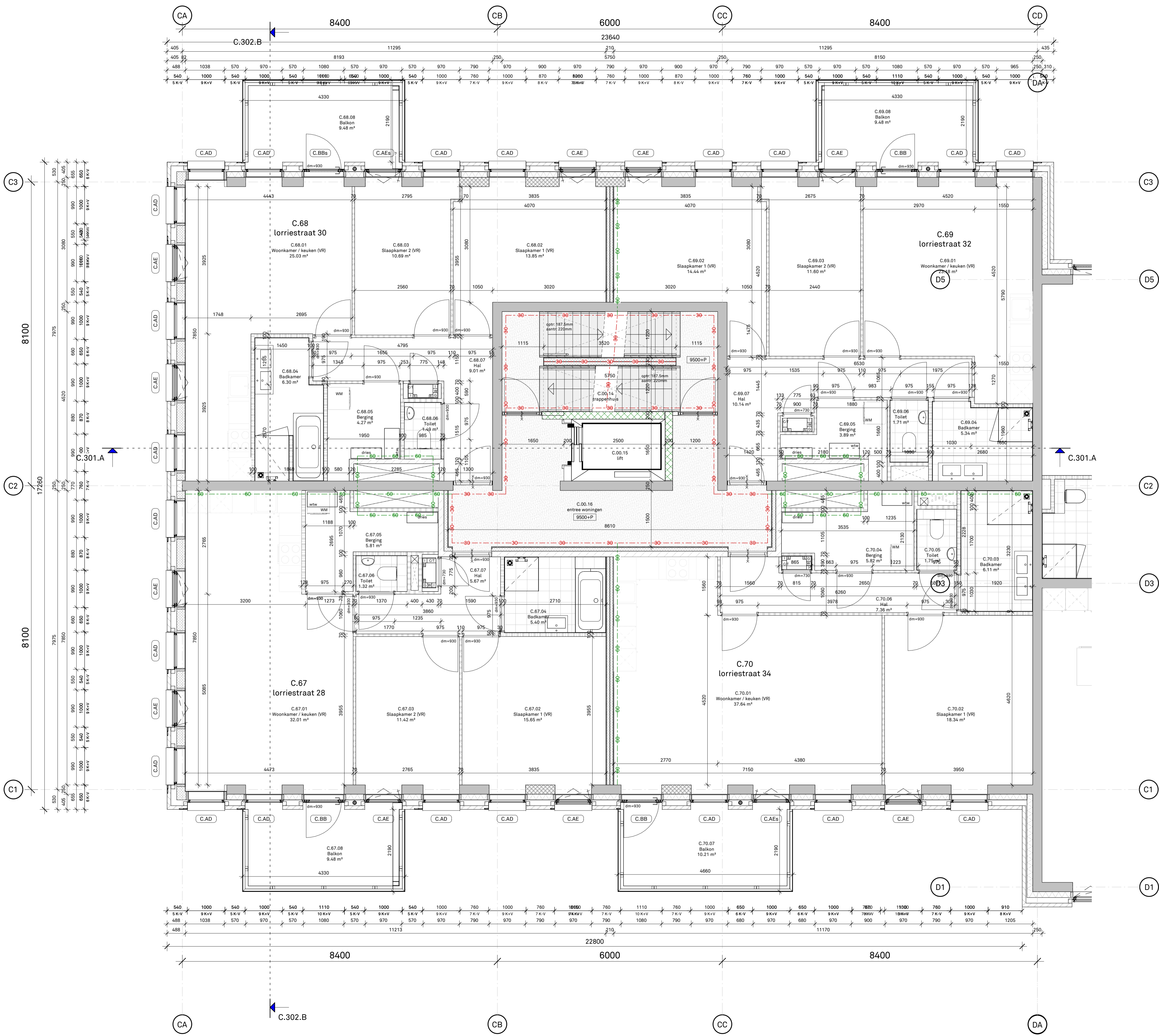

Nr.	Datum	Getekend	Gecontroleerd	Fase	Status	Omschrijving
4	15-01-2021	P. de Hoogh	R. Hermesen	Uitvoeringsfase	Definitief	Vijfde uitgave
3	12-11-2020	P. de Hoogh	R. Hermesen	Uitvoeringsfase	Voorlopig	Veerde uitgave
2	09-06-2020	P. de Hoogh	R. Hermesen	Uitvoeringsfase	Voorlopig	Derde uitgave
1	14-05-2020	P. de Hoogh	R. Hermesen	Uitvoeringsfase	Voorlopig	Tweede uitgave
0	15-04-2020	P. de Hoogh	R. Hermesen	Uitvoeringsfase	Voorlopig	Eerste uitgave

Getekend: Bloxx BV	Constructeur: IMD Raadgevende ing.	Aannemer: Slokker bouwgroep BV	Architect: KCAP Architects&Planners
Opdrachtgever: Amvest	Locatie: Amsterdam Nederland		
Projectnaam: Crucius 2.3 Amsterdam	Onderwerp: 3e verdieping Blok C		

BLOXX B.V.	Fellenoord 202 5611 ZC, Eindhoven Nederland KvK nr. 68421028 T: +31 40 8 200 183 E: info@bloxx.work I: www.bloxx.work	Formaat: A1 Schaal: 1:50 Proj.Nr.: 3319CRUJQ Tek.Nr.: CRUJ_BLX_UO_C.113	Fase: Uitvoeringsfase Status: Definitief
-------------------	---	--	---

© 2017 Bloxx B.V. Alle intellectuele eigendomsrechten waaronder het auteursrecht op deze tekening behoren toe aan Bloxx B.V.
 Het tekening is het eigendom van Bloxx B.V. en mag niet worden verspreid of openbaar gemaakt zonder schriftelijke toestemming van Bloxx B.V. Het verspreiden of openbaar maken van deze tekening is strafbaar.
 De afbeelding is een voorbeeld van een tekening die kan worden gebruikt voor de afbeelding van een gebouw. Het is niet bedoeld om te worden gebruikt voor de afbeelding van een gebouw.

© 2017 Bloxx B.V. Alle intellectuele eigendomsrechten waaronder het auteursrecht op deze tekening behoren toe aan Bloxx B.V. Het kopiëren of verspreiden van deze tekening is strafbaar. Het gebruik van deze tekening is uitsluitend toegestaan voor het project waarvoor deze is bestemd. Het kopiëren of verspreiden van deze tekening is strafbaar. Het gebruik van deze tekening is uitsluitend toegestaan voor het project waarvoor deze is bestemd.

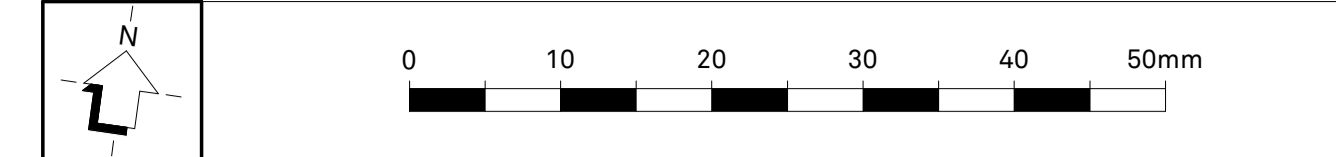
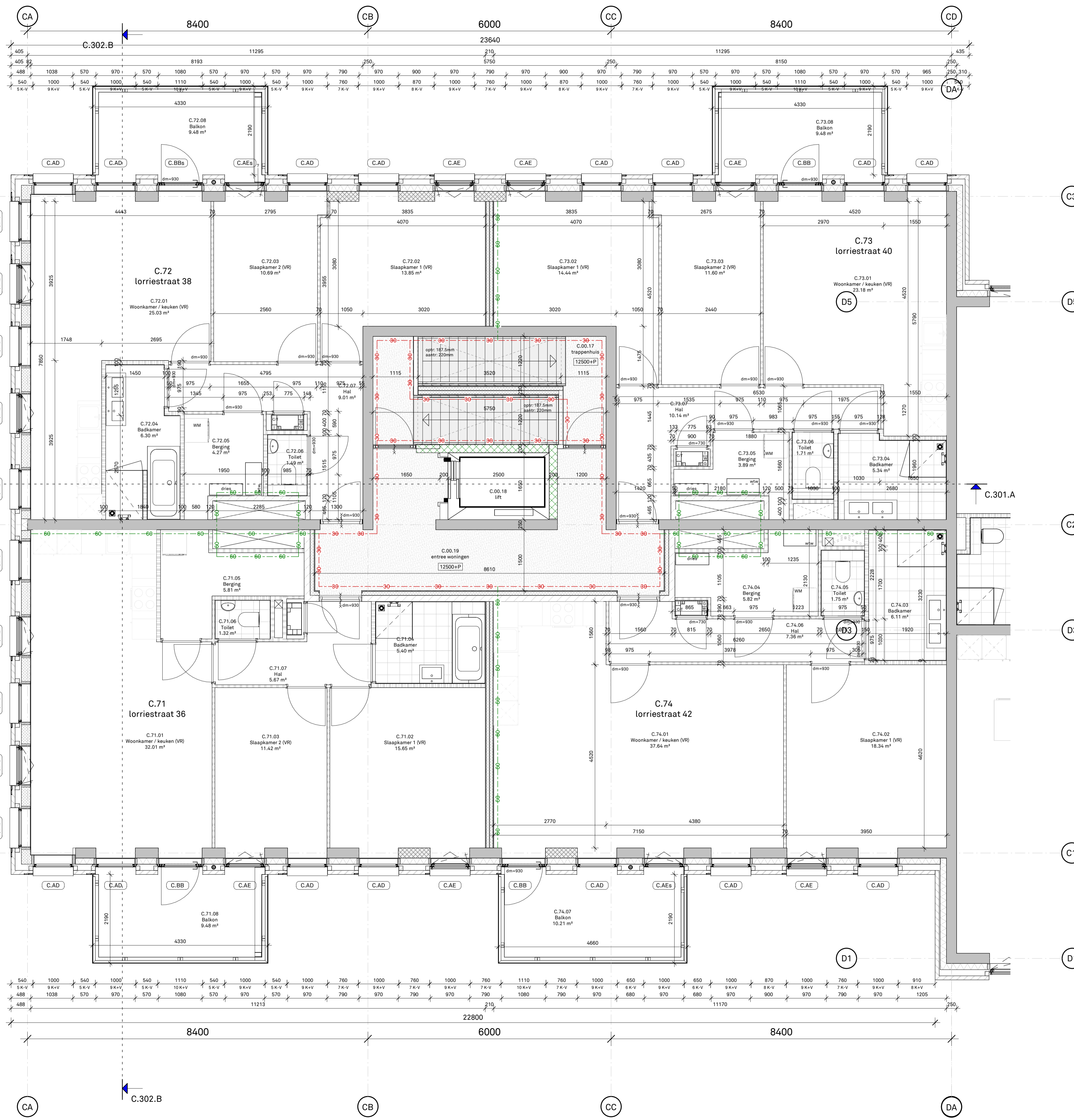

- ### LEGENDA
- = Metselwerk type B, halfsteensverband, WF - 209/99/50
 - = Kalkzandsteen blokken (CS12)
 - = In het werk gestort beton
 - = Prefab beton
 - = Isolatie (glaswol plaat)
 - = HSB (houtskeletbouw)
 - = HSB (houtskeletbouw) met aluminium gevelbekleding
 - = Aluminium gevelbekleding geïsoleerd
 - = Aluminium gevelbekleding
 - = Cellenbeton blokken G2/400
 - = Cellenbeton blokken G2/400 (zwaar)
 - = Cellenbeton blokken G2/400 (hydro)
 - = MetalStud Z/12.5 mm gipskartonplaat, isolatie (glaswol plaat)
 - = Svedex, stalen motagekozijn (stompe deur)
 - = Houten kozijn 67x114 (stompe deur)
 - = Jansen, stalen kozijn
 - = brandscheiding 30min WBDBO
 - = brandscheiding 60min WBDBO
 - = kozijn 30min brandwerend
 - = kozijn 60min brandwerend
 - = zelfsluitend (deur-dranger)
 - = aanduiding kozijn merk
 - = vloer hoogte
 - = ruimtenummer
 - = vrijloop deur/dranger
 - = deurmaat
 - = opstelplaats wasmachine
 - = noodoverstort
 - = automatische deuropener
 - = hwa
 - = hwa
 - = vloerconstructie tegels keramisch
 - = vloerconstructie houten vloeder
 - = prefab betonnen vloertegel
 - = nooduitgang / uitgang
 - = vluchtroute aanduiding
 - = draagbare CO2 blusser
 - = kswmeer RT72, aluminium kozijn, geïsoleerd profiel

MAATVOERING IN HET WERK CONTROLEREN

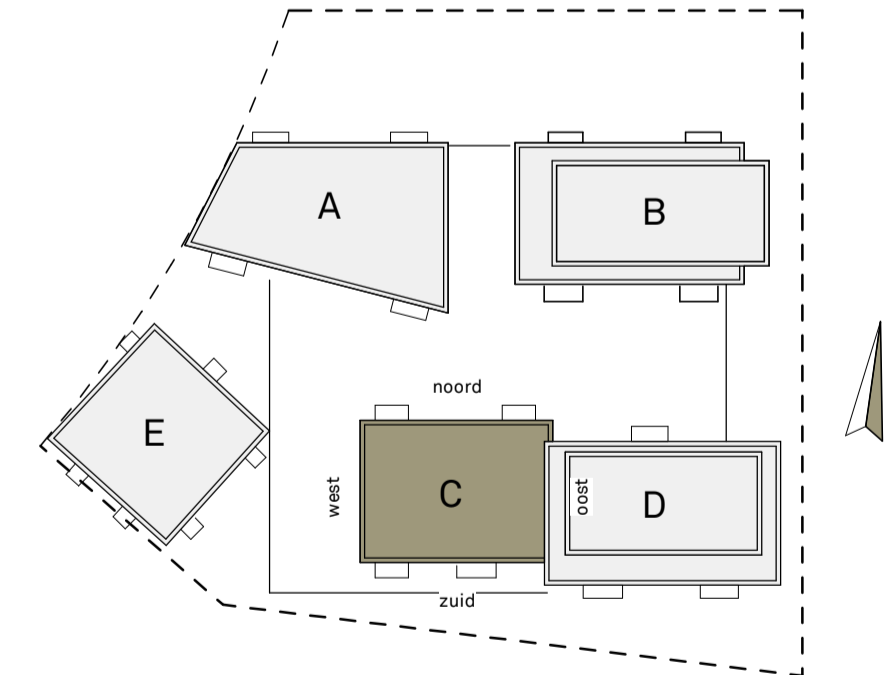

Nr.	Datum	Getekend	Gecontroleerd	Fase	Status	Omschrijving
4	15-01-2021	P. de Hoogh	R. Hermesen	Uitvoeringsfase	Definitief	Vijfde uitgave
3	12-11-2020	P. de Hoogh	R. Hermesen	Uitvoeringsfase	Voorlopig	Vierde uitgave
2	09-06-2020	P. de Hoogh	R. Hermesen	Uitvoeringsfase	Voorlopig	Derde uitgave
1	14-05-2020	P. de Hoogh	R. Hermesen	Uitvoeringsfase	Voorlopig	Tweede uitgave
0	15-04-2020	P. de Hoogh	R. Hermesen	Uitvoeringsfase	Voorlopig	Eerste uitgave

Getekend: Bloxx BV	Constructeur: IMD Raadgevende ing.	Aannemer: Slokker bouwgroep BV	Architect: KCAP Architecten&Planners
------------------------------	---------------------------------------	-----------------------------------	---

Opdrachtgever: Amvest	Locatie: Amsterdam Land: Nederland
Projectnaam: Crucius 2.3 Amsterdam	Onderwerp: 4e verdieping Blok C

BLOXX B.V.	Fellenoord 202 5611 ZC, Eindhoven Nederland KvK nr. 68421028 T: +31 40 8 200 183 E: info@bloxx.work I: www.bloxx.work	Formaat: A1 Schaal: 1:50 Proj.Nr.: 3319CRUQ Tek.Nr.: CRUQ_BLX_UO_C.114	Fase: Uitvoeringsfase Status: Definitief
------------	---	---	---

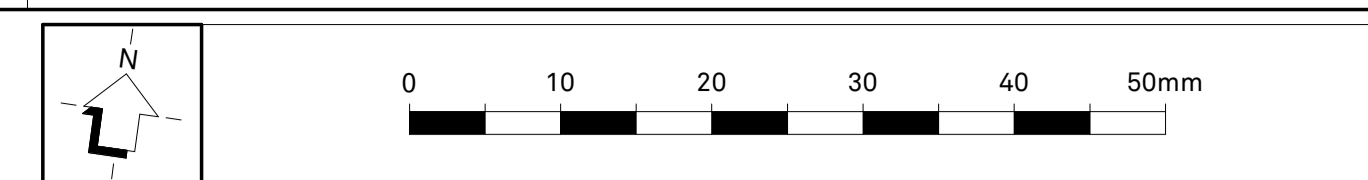
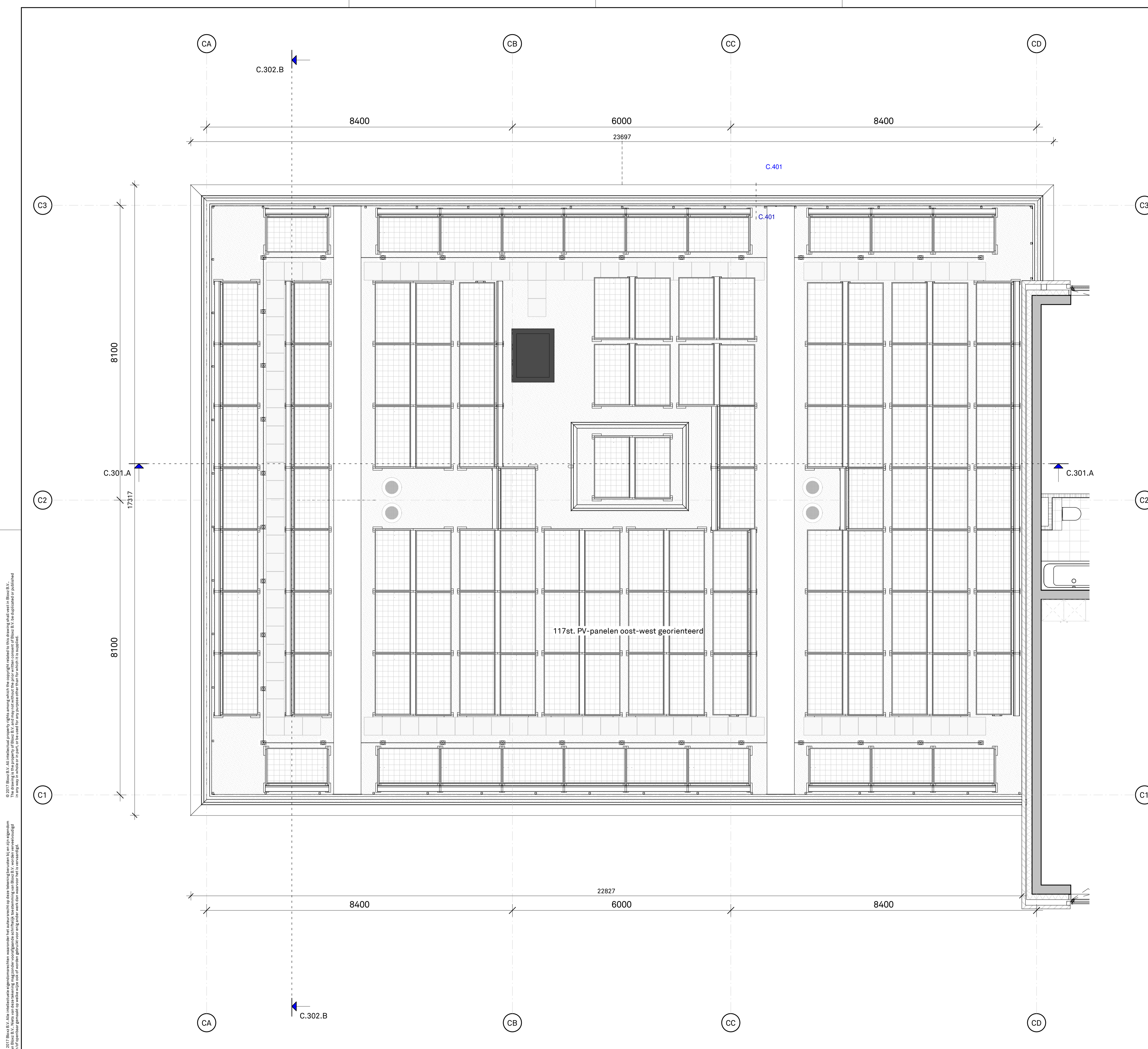

LEGENDA

	= Metselwerk type B, halfsteensverband, WF - 209/99/50		= brandscheiding 30min WBDBO
	= Kalkzandsteen blokken (CS12)		= brandscheiding 60min WBDBO
	= In het werk gestort beton		= kozijn 30min brandwerend
	= Prefab beton		= kozijn 60min brandwerend
	= Isolatie (glaswol plaat)		= zelfsluitend (deur-dranger)
	= HSB (houtskeletbouw)		= aanduiding kozijn merk
	= HSB (houtskeletbouw) met aluminium gevelbeplating		= vloer hoogte
	= Aluminium gevelbeplating		= ruimtenummer
	= Aluminium gevelbeplating geïsoleerd		= deurmaat
	= Cellenbeton blokken G2/400		= opstelplaats wasmachine
	= Cellenbeton blokken G2/400 - 20dB (zwaar)		= noodoverstort
	= Cellenbeton blokken G2/400 (hydro)		= automatische deur opener
	= MetalStud 2/12,5 mm gipskartonplaat, isolatie (glaswol plaat)		= hemelwaterafvoer
	= Svedex, stalen motagekozijn (stompe deur)		= vloerafwerking tegels keramisch
	= Houten kozijn 67x114 (stompe deur)		= vloerafwerking houten vloender
	= Jansen, stalen kozijn		= prefab betonnen vloertegel
			= nooduitgang / uitgang
			= vluchtroute aanduiding
			= draagbare CO2 blusser
			= kameer RT72, aluminium kozijn, geïsoleerd profiel

MAATVOERING IN HET WERK CONTROLEREN

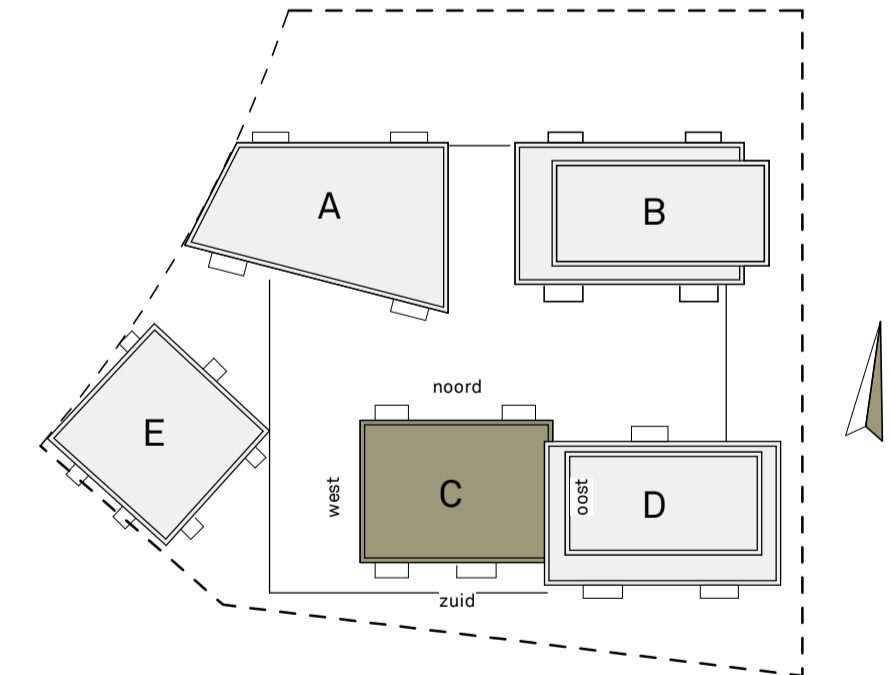

3	17-06-2020	P. de Hoogh	R. Hermesen	Uitvoeringsfase	Definitief	Vierde uitgave
2	04-06-2020	P. de Hoogh	R. Hermesen	Uitvoeringsfase	Voorlopig	Derde uitgave
1	14-05-2020	P. de Hoogh	R. Hermesen	Uitvoeringsfase	Voorlopig	Tweede uitgave
0	18-03-2020	P. de Hoogh	R. Hermesen	Uitvoeringsfase	Voorlopig	Eerste uitgave

Getekend:	Constructeur:	Aannemer:	Architect:
Bloxz BV	IMD Raadgevende ing.	Slokker bouwgroep BV	KCAP Architects&Planners

Oprichtgever:	Locatie:
Amvest	Amsterdam
	Nederland

Projectnaam:	Onderwerp:
Crucius 2.3 Amsterdam	5e verdieping (dak)
	Blok C

BLOXZ B.V.	Fellenoord 202	Formaat: A1	Fase: Uitvoeringsfase
5611 ZC, Eindhoven	Nederland	Schaal: 1:50	Status: Definitief
KvK nr. 68421028	T: +31 40 8 200 183	Proj.Nr.: 3319CRUQ	
E: info@bloxz.work	I: www.bloxz.work	Tek.Nr.: CRUQ_BLX_UO_C.115	

© 2017 Bloxz B.V. Alle intellectuele eigendomsrechten waaronder het auteursrecht op deze tekening behoren toe aan Bloxz B.V. Het kopiëren of verspreiden van deze tekening is strafbaar. De afbeeldingen op deze tekening zijn niet gebaseerd op een 3D model. De afbeeldingen op deze tekening zijn niet gebaseerd op een 3D model. De afbeeldingen op deze tekening zijn niet gebaseerd op een 3D model.